संपूर्ण भारत के लिए एक प्रकाशन

RNI Reg.No.-CHHHIN/2004/15050
Postal Reg.No.-13/Surguja DN/2023-2025

दैनिक घटती घटना

Www.ghatatighatana.com
Ghatatighatana11@gmail.com

अम्बिकापुर,वर्ष 19,अंक -235 मंगलवार ,27 जून 2023,पृष्ठ - 8 मूल्य 2 रूपये

संगठन में दरार पड़ने की बात पर बौखलाई टीएमसी सुप्रीमो ममता बनर्जी

मैं सीपीएम और कांग्रेस की इस नापाक साठगांठ को तोड़ दूंगी

» विपक्षी एकता की कोशिशों के बीच कांग्रेस-सीपीएम पर ममता का हमला

» विपक्षी एकता की महाबैठक के तीन दिनों बाद ही टीएमसी सुप्रीमो ने कांग्रेस और सीपीएम पर भाजपा के साथ साठगांठ का आरोप लगा दिया है...

नई दिल्ली,26 जून 2023(ए)। ममता बनर्जी ने राज्य में सीपीएम और कांग्रेस की भूमिका की आलोचना की है। उन्होंने कहा है कि वह केंद्र में बीजेपी के खिलाफ विपक्षी दलों का महागठबंधन बनाने की कोशिशों कर रही हैं। लेकिन, राज्य में उनकी हरकतें भगवा कैंप विरोधी उनके प्रयासों में रुकावटें पैदा कर रही हैं।

पिछले हफ्ते ही हुई है विपक्षी दलों की महाबैठक

पिछले शुक्रवार को बिहार के मुख्यमंत्री नीतीश कुमार की अगुवाई में हुई एक दर्जन से ज्यादा विपक्षी दलों और करीब 32 विपक्षी नेताओं की बैठक के बाद भाजपा के खिलाफ एकजुट होकर 2024 का लोकसभा चुनाव लड़ने की घोषणा की गई थी। दिल्ली पर केंद्र के ऑर्डिनेंस खिलाफ कांग्रेस से मतभेद के बावजूद दिल्ली के सीएम अरविंद केजरीवाल भी उस बैठक में शामिल हुए थे। जानकारी के मुताबिक उस बैठक में बनर्जी ने कांग्रेस और आम आदमी पार्टी नेताओं को आपस में बैठकर विवाद सुलझाने की भी राय दी थी।

बंगाल में बीजेपी के साथ क्या कर रही हैं कांग्रेस, सीपीएमः ममता

लेकिन, सोमवार को वही टीएमसी सुप्रीमो जब पश्चिम बंगाल के कूचबिहार में पंचायत चुनावों के लिए रैली करने पहुंचीं, तो कांग्रेस और सीपीआईएम को लेकर उनके तेवर ही बदल गए थे। तृणमूल अध्यक्ष ने रैली में कहा, %हम केंद्र में बीजेपी के खिलाफ महाजोत (महागठबंधन) बनाने की कोशिश कर रहे हैं। लेकिन, सीपीएम और कांग्रेस बंगाल में बीजेपी के साथ काम करने की कोशिश कर रही हैं। बंगाल की सीएम बनर्जी ने चेतावनी दी कि, मैं बंगाल में इस नापाक साठगांठ को तोड़ दूंगी। पिछले 10 दिनों में यह दूसरी बार है, जब ममता बनर्जी ने कांग्रेस और सीपीएम पर बीजेपी के साथ गुपचुप समझौते का आरोप लगाते हुए निशाना साधा है।

टीएमसी की विश्वसनीयता हमेशा सवालों के घेरे में रही हैःकांग्रेस

ममता ने वार किया है, तो कांग्रेस ने भी पलटवार करने में देरी नहीं की है। पश्चिम बंगाल के प्रदेश अध्यक्ष और लोकसभा में कांग्रेस के नेता अधीर रंजन चौधरी ने उनके दावे पर कहा कि बीजेपी के खिलाफ लड़ाई में टीएमसी की विश्वसनीयता हमेशा सवालों के घेरे में रही है। चौधरी तृणमूल कांग्रेस को चोरों की पार्टी भी कह चुके हैं।

हमें उनसे लेक्चरर नहीं सुनना :सीपीएम

कांग्रेस के आरोपों पर सहमति जताते हुए सीपीएम ने भी कहा है कि हम सब जानते हैं कि भाजपा के खिलाफ लड़ाई में टीएमसी ने इन वर्षों में क्या भूमिका निभाई है। पार्टी ने कहा है कि बीजेपी के खिलाफ किस तरह से लड़ना चाहिए इसपर कांग्रेस और कम्युनिस्ट को लेक्चर देने में उन्हें अंतिम व्यक्ति होना चाहिए।

बीजेपी ने सभी आरोपों को बकवास करार दिया है

वहीं बीजेपी ने बंगाल में सीपीएम और कांग्रेस के साथ किसी तरह की सहमति के आरोपों को बकवास करार दिया है। बीजेपी नेता राहुल सिन्हा ने कहा, सीपीएम, कांग्रेस और टीएमसी एक ही नाव में हैं। यह बीजेपी ही है, जो राज्य सरकार की जन-विरोधी नीतियों के खिलाफ लड़ रही है।

एनआईए ने लॉरेंस बिश्नोई को लेकर किए डराने वाले खुलासे!

लॉरेंस बिश्नोई,जो उत्तर भारत में एक संगठित आतंकी सिंडिकेट चलाता है ने एक छोटे अपराधी के रूप में शुरुआत की...

नई दिल्ली,26 जून 2023(ए)। राष्ट्रीय जांच एजेंसी (एनआईए) ने लॉरेंस बिश्नोई और अन्य के खिलाफ दायर अपने आरोप पत्र में उल्लेख किया है कि बिश्नोई और उसके आतंकी सिंडिकेट के विकास में दाऊद इब्राहिम के उदय के साथ बहुत अधिक समानताएं हैं। एनआईए ने आरोप पत्र में कहा कि ज्यादातर अपराध उसके गिरोह के सदस्यों ने कनाडा के टिकट के बदले में किए हैं। एनआईए ने कहा कि डी कंपनी चलाने वाला दाऊद कभी छोटा गुंडा था। लेकिन बाद में अंडरवर्ल्ड डॉन बन गया।

इसी तर्ज पर, लॉरेंस बिश्नोई, जो उत्तर भारत में एक संगठित आतंकी सिंडिकेट चलाता है, ने एक छोटे अपराधी के रूप में शुरुआत की और अपना खुद का गिरोह बनाया, जिसे लॉरेंस बिश्नोई गिरोह के नाम से जाना जाता है।

आरोप पत्र में उल्लेख किया गया कि बाद के वर्षों में, उसने सतिंदरजीत की मदद से अपने गिरोह का और विस्तार किया। उसमें सिंह उर्फ गोल्डी बराड़, सचिन थापर उर्फ सचिन थापर बिश्नोई, अनमोल बिश्नोई उर्फ भानु, विक्रमजीत सिंह उर्फ विक्रम बराड़, काला जठेरी और काला राणा शामिल हुए। एनआईए ने कहा कि लॉरेंस बिश्नोई के पास वर्तमान में 700 से अधिक सहयोगियों/सदस्यों का एक विशाल नेटवर्क है, जिन्होंने वर्ष 2020 तक करोड़ों रुपये कमाए।

एनआईए ने उल्लेख किया है कि बिश्नोई पंजाबी गायक सिद्धू मूसेवाला की हत्या और अन्य हत्याओं के पीछे के मास्टरमाइंड में से एक है। दाऊद इब्राहिम की तरह बिश्नोई एक कुख्यात गैंगस्टर बन गया है, जिसने अपनी आपराधिक गतिविधियों के 10 साल के भीतर आतंकवादी संगठनों को सहायता देना शुरू कर दिया है। उसके आतंकी सिंडिकेट ने लगातार लक्षित हत्याओं, जबरन वसूली के माध्यम से उत्तर भारत में कानून और व्यवस्था को अस्थिर करने का लक्ष्य रखा है।

एनआईए ने आरोप पत्र में कहा कि गिरोह के सभी सदस्य आतंकी गतिविधियों को अंजाम देने के लिए बिश्नोई और गोल्डी बरार के निर्देशों पर काम करते हैं। गिरोह का स बिश्नोई, किसी भी आपराधिक गतिविधियों के लिए गिरोह के सभी सदस्यों को विशिष्ट भूमिकाएं सौंपता है। वर्तमान में, दिल्ली, पंजाब, हरियाणा, चंडीगढ़, राजस्थान और उत्तर प्रदेश सहित उत्तर भारतीय राज्यों में सक्रिय ये संगठित सिंडिकेट कॉन्ट्रैक्ट हत्याएं, गोलीबारी, जबरन वसूली, संरक्षण धन रैकेट, बैंक डकैतियां और भूमि कब्ज़ा जैसे संगठित अपराधों में शामिल हो गए हैं। यह ध्यान रखना महत्वपूर्ण है कि पैसे, कपड़े और अपने अवकाश व मनोरंजक गतिविधियों के लिए धन के अलावा, इन संगठित गिरोहों के नेता कनाडा या जिस देश में वे जाना चाहते हैं, उसके टिकट के बदले में नए रंगरूटों को अपराध करने के लिए प्रलोभन देते हैं। गिरोह के अधिकांश मुख्य सदस्य सलाखों के पीछे हैं, लेकिन उनमें से कुछ अभी भी जेलों के अंदर से और साथ ही जेल में बंद अन्य गैंगस्टरों के साथ गठबंधन के माध्यम से गिरोह संचालित करते हैं।

जेलों से उनका संचालन इतना आसान है कि सिद्धू मूसेवाला की हत्या की योजना बनाने और उसे अंजाम देने के दौरान आरोपियों को छह अलग-अलग जेलों में बंद किया गया था। बिश्नोई और जग्गू भगवानपुरिया को तिहाड़ जेल में, मनप्रीत उर्फ मन्ना को फिरोजपुर जेल में, सारज सिंह उर्फ मंटू को विशेष जेल, भटिंडा मनमोहन सिंह उर्फ मोहना को मानसा जेल में बंद किया गया था। हालांकि, सभी सतविंदरजीत सिंह उर्फ गोल्डी बराड़ के संपर्क में थे, जिन्होंने जेल में बंद सहयोगियों के साथ चर्चा करने के बाद शूटरों को सिद्धू मूसेवाला को मारने का काम सौंपा।

मणिपुर में सुरक्षाबलों की बड़ी कार्रवाई

» उग्रवादियों के 12 बंकर किए तबाह,भारी मात्रा में गोला-बारूद बरामद

मणिपुर,26 जून 2023 (ए)। मणिपुर में पिछले 50 दिन से जारी हिंसा के बीच अब सुरक्षा बलों ने भी सख्त कार्रवाई करनी शुरू कर दी है। पिछले 24 घंटों के दौरान मणिपुर में हिंसा से प्रभावित विभिन्न जिलों में पुलिस और केंद्रीय सुरक्षा बलों ने कथित तौर पर उग्रवादियों के 12 बंकरों को नष्ट कर दिया। इसकी जानकारी पुलिस अधिकारियों ने दी। पुलिस अधिकारियों ने अधिकारियों ने बताया कि राज्य पुलिस और केंद्रीय बलों की ओर से तमेंगलोंग, इंफाल पूर्व, बिष्णुपुर, कांगपोकपी, चुराचांदपुर और काकचिंग जिलों में तलाशी अभियान चलाया जा रहा है। इसके अलावा विभिन्न इलाकों में कर्फ्यू उल्लंघन, परित्यक्त घरों में चोरी, आगजनी के मामलों से जुड़े करीब 135 लोगों को हिरासत में भी लिया है।

मणिपुर पुलिस ने कहा कि स्थिति तनावपूर्ण है, लेकिन कुछ स्थानों पर नियंत्रण में है। कुछ छिटपुट घटनाएं हुई हैं लेकिन राज्य के अधिकांश जिलों में स्थिति सामान्य है। अधिकारियों ने बताया कि अब तक कुल 1100 हथियार, 13702 गोला-बारूद और विभिन्न प्रकार के 250 बम पुलिस ने बरामद कर लिए है। इसके अलावा राज्य के विभिन्न हिस्सों में फ्लैग मार्च, क्षेत्र प्रभुत्व, घेराबंदी और तलाशी अभियान जारी है।

जम्मू जा रही इंडिगो फ्लाइट पाकिस्तान एयरस्पेस में घुसी

» लैंड होने से पहले 2 घंटे तक लगाए चक्कर

अमृतसर ,26 जून 2023(ए)। खराब मौसम के चलते श्रीनगर से जम्मू के लिए उड़ान भरने वाली इंडिगो फ्लाइट 6-2124 पाकिस्तानी एयर स्पेस में जा पहुंची। यह घटना 25 जून रविवार शाम करीब चार बजे की है। इंडिगो फ्लाइट का पाकिस्तान एयर स्पेस में दाखिल होने का दो हफ्तों में यह दूसरा मामला है। जानकारी के अनुसार श्रीनगर से इंडिगो की फ्लाइट ने जम्मू के लिए उड़ान भरी थी। उड़ान भरने के 28 मिनट बाद मौसम खराब होने के कारण जम्मू के कोट जयमल के रास्ते फ्लाइट को पाकिस्तान एयर स्पेस में ले जाया गया। एयरपोर्ट पर लैंड होने से पहले यह फ्लाइट 2 घंटे तक चक्कर लगाती रही। औपचारिकताएं पूरी करने के बाद ही फ्लाइट को लैंड करवाने की स्वीकृति प्रदान की। करीब पांच मिनट तक पाकिस्तानी एयर स्पेस में रहने के बाद यह फ्लाइट सियालकोट से होते हुए जम्मू की तरफ चली गई।

बता दें कि इससे पहले 10 जून को भी अमृतसर एयरपोर्ट से अहमदाबाद के लिए उड़ान भरने वाली फ्लाइट खराब मौसम के कारण पाकिस्तान एयर स्पेस में गई थी। यह फ्लाइट 31 मिनट तक पाकिस्तान एयर स्पेस में रही।

काठगोदाम में स्पा सेंटर पर पुलिस का छापा

» 5 कॉलगर्ल सहित महिला सरगना गिरफ्तार

हल्द्वानी ,26 जून 2023(ए)। उत्तराखंड के काठगोदाम में सैक्स रैकेट की सूचना पर पुलिस ने प्लान बी स्पा पर छापा मारा। मौके पर पलिस को कॉलगर्ल भी मिली। साथ ही पुलिस की छापेमारी में रिसेप्शनिस्ट मौके से फरार हो गया। पुलिस ने कमरे से आपत्तिजनक सामग्री भी बरामद की है। काठगोदाम पुलिस ने एक महिला व पुरुष के खिलाफ रिपोर्ट दर्ज की है। वहीं इस गिरोह की सरगना महिला को गिरफ्तार कर लिया गया है। पुलिस के अनुसार काठगोदाम पुलिस टीम में स्पा सेंटरों और होटल में सत्यापन कर रही थी। तभी नैनीताल रोड स्थित प्लान बी स्पा में सैक्स रैकेट की सूचना मिली। जिसके बाद पुलिस टीम ने छापेमारी की। जैसे ही पुलिस अंदर पहुंची तो रिशेप्सन पर बैठा युवक मौके से फरार हो गया। अचानक हुई छापेमारी से स्पा सेंटर में हड़कंप मच गया।

डर से स्पा सेंटर में मौजूद युवतियां एक कमरे में दुबक गईं। पुलिस ने जब कमरों की तलाश की तो एक कमरे में रखे बेड के गद्दे के नीचे से गर्भ निरोधक वस्तुएं और दवाओं के खाली रैपर मिले, जिन्हें पुलिस ने जब्त कर लिया। तभी दूसरे कमरे में पुलिस को पांच लड़कियां मिली। जब पुलिस ने उनसे पूछताछ की तो उन्होंने बताया कि वह काठगोदाम निवासी अंजू गुप्ता और फरीदाबाद निवासी अरुण गुलाटी के कहने पर स्पा में काम कर रहे था। इस काम में महिला व अरुण ग्राहकों से डील करते हैं। काम का पैसा रिशेप्सन पर ही जमा हो जाता है। पुलिस कालगर्ल की काउंसिलिंग करा रही है। वहीं काठगोदाम निवासी सरगना अंजू गुप्ता को भी पुलिस ने गिरफ्तार कर लिया है। फिलहाल दूसरे आरोपी अरुण गुलाटी के बारे में जानकारी जुटाई जा रही है। इस दौरान पता चला कि विगत 30 मई के बाद से स्पा में आने वाले लोगों का कोई लेखा- जोखा रजिस्टर में दर्ज नहीं था।

पुलिस ने मुठभेड़ में 2 डकैतों को मार गिराया

3 पुलिसकर्मी घायल

मोतिहारी,26 जून 2023(ए)। बिहार के पूर्वी चंपारण जिले के घोड़ासहन थाना क्षेत्र में रविवार की देर रात पुलिस और डकैत गिरोह के बीच हुई मुठभेड़ में पुलिस ने दो डकैतों को मार गिराया। इस मुठभेड़ में तीन पुलिसकर्मियों के घायल होने की भी सूचना है।

पुलिस ने मुठभेड़ के बाद घटनास्थल से बड़ी संख्या में हथियार और बम सहित कई आपत्तिजनक सामान बरामद किए हैं। पुलिस का दावा है कि मुठभेड़ में और डकैत घायल हुए हैं, जो अंधेरे का फायदा उठाकर भाग गए। पुलिस के मुताबिक, सूचना मिली थी कि पुरनहिया गांव के समीप 20 से 25 की संख्या में डकैतों का एक गिरोह किसी बड़ी घटना को अंजाम देने के लिए इकट्ठा हुए है। इसी सूचना के आधार पर कई थानों की पुलिस की एक टीम बनाई गई। पुलिस जैसे ही चिन्हित स्थान पर पहुंच कर डकैतों को घेरने लगी, डकैतों ने पुलिस को देखकर गोलीबारी शुरू कर दिया और बम से भी हमला बोला। पुलिस ने भी जवाबी कारवाई शुरू कर दी।

पूर्वी चंपारण के पुलिस अधीक्षक कांतेश मिश्र ने सोमवार को बताया कि इस घटना में तीन पुलिसकर्मी घायल हो गए है। उन्होंने बताया कि जवाबी कारवाई में पुलिस ने दो डकैतों को मार गिराया है। मुठभेड़ में मारे गए लोगों की पहचान अभी तक नहीं हुई है।

पुलिस के बढ़ते दबाव के बाद डकैत अंधेर का फायदा उठाकर फरार हो गए। मिश्र ने बताया कि घटनास्थल से बड़ी संख्या में हथियार, बम, धारदार वस्तु, बम बनाने के सामान सहित कई अन्य सामान बरामद किए गए है। घटनास्थल से कुछ आगे तक खून के धब्बे पड़े हैं, जिससे आशंका है कि कुछ और डकैतों को गोली लगी है, जिसे उसके साथी लेकर भाग गए हैं। उन्होंने बताया कि मारे गए डकैतों को पहचान की कोशिश की जा रही है तथा आसपास के इलाकों में छापेमारी अभियान चलाया जा रहा है।

भुवनेश्वर में हुआ बड़ा दर्दनाक हादसा

» ओएसआरटीसी और निजी बस में भीषण टक्कर, 12 लोगों की मौत, 8 घायल

भुवनेश्वर,26 जून 2023 (ए)।। ओडिशा में गंजम के जिले के दिगपांडी के निकट खेमुंडी कॉलेज के पास रविवार आधी रात को ओएसआरटीसी बस और एक निजी बस की आमने-सामने की टक्कर में कम से कम 12 यात्रियों की मौत हो गई और आठ अन्य घायल हो गए। मृतकों में छह पुरुष, चार महिलाएं और दो बच्चे शामिल हैं। सभी घायलों को बरहामपुर के एमकेसीजी मेडिकल कॉलेज एवं अस्पताल में भर्ती कराया गया है।

गंजम जिला कलेक्टर दिब्या ज्योति परिदा ने कहा कि गंभीर रूप से घायल यात्री को एससीबी मेडिकल कॉलेज और अस्पताल में स्थानांतरित कर दिया गया है। मरीजों के इलाज के लिए यहां सभी व्यवस्थाएं की गई हैं। यह दुर्घटना तब हुई जब एक बारात लेकर जा रही निजी बस बेरहामपुर से खांडादेउली गांव लौट रही थी, तभी गदारी से भुवनेश्वर जा रही ओएसआरटीसी बस से उसकी टक्कर हो गई। दिगपहांडी पुलिस और फायर ब्रिगेड कर्मियों ने घायलों को बचाया और अस्पताल पहुंचाया। ओडिशा के मुख्यमंत्री नवीन पटनायक ने सोमवार को प्रत्येक मृतक के निकटतम परिजन को मुख्यमंत्री राहत कोष से तीन लाख रुपये की अनुग्रह राशि देने की घोषणा की और मौतों पर गहरा दुख व्यक्त किया। पटनायक ने अधिकारियों को सभी घायलों को मुफ्त इलाज प्रदान करने का निर्देश दिया और उनके शीघ्र स्वस्थ होने की कामना की। मुख्यमंत्री ने वित्त मंत्री बिक्रम केशरी अरुख और गंजम डीपीसीसी के अध्यक्ष बिक्रम पांडा को मौके पर पहुंचने और सभी सहायता प्रदान करने का निर्देश दिया।

पहलवानों ने किया बड़ा ऐलान

» बृजभूषण के खिलाफ अब सड़क पर नहीं, कोर्ट में लड़ेंगे

नई दिल्ली,26 जून 2023(ए)। भारतीय कुश्ती संघ और बृजभूषण सिंह के खिलाफ लगातार आंदोलन कर रहे पहलवान अब अपनी लड़ाई सड़क पर नहीं ब्लकि कोर्ट में लड़ेंगे। बता दें, भारत की कुछ शीर्ष अंतरराष्ट्रीय पदक विजेता महिला पहलवानों ने बृजभूषण पर यौन उत्पीड़न का आरोप लगाया था। वहीं बृजभूषण पर मुकदमा दर्ज करने फिर गिरफ्तारी के लेकर पिछले पांच महीने से विरोध प्रदर्शन चल रहा था। वहीं अब साक्षी मलिक ने ट्वीट कर रविवार को घोषणा की कि वे अपनी लड़ाई सड़क के बजाय कोर्ट में लड़ेंगी। ट्वीट में कहा गया कि इस मामले में, पहलवानों का विरोध तब तक जारी रहेगा जब तक हमें न्याय नहीं मिल जाता, लेकिन यह लड़ाई कोर्ट में लड़ी जाएगी, सड़क पर नहीं।कुछ मिनट बाद, विनेश फोगट

और साक्षी मलिक ने ट्वीट किया कि वे कुछ दिनों के लिए सोशल मीडिया से ब्रेक ले रही हैं। उन्होंने कहा कि डब्ल्यूएफआई में सुधार के संबंध में, वादे के अनुसार चुनाव प्रक्रिया शुरू हो गई है। हम 11 जुलाई के चुनावों के संबंध में सरकार द्वारा किए गए वादों के पूरा होने का इंतजार करेंगे।

दरअसल साक्षी मलिक ने अपने ट्वीट में लिखा कि सरकार के साथ 7 जून को हुई बातचीत में उन्होंने पहलवानों से जो वादे किए उनपर अमल किया। इस कड़ी में छह महिला पहलवानों द्वारा लगाये गए उत्पीड़न और यौन शोषण के शिकायतों पर दर्ज स्नढ्ढक्र की दिल्ली पुलिस ने जांच पूरी करके 15 जून को कोर्ट में चार्जशीट पेश कर दी है। उन्होंने लिखा कि इस केस में न्याय मिलने तक पहलवानों की लड़ाई सड़क की जगह कोर्ट में जारी रहेगी। इसके अलावा साक्षी मलिक ने लिखा कि नई कुश्ती संघ के चुनाव की प्रक्रिया भी वादे के अनुसार शुरू कर दी गई है। इसमें चुनाव भी 11 जुलाई को होना तय किया गया है. अब इस संबंध में सरकार ने जो वादे किए हैं उस पर अमल होने का इंतजार है।'

संपादकीय

वोट की लूट रुके

राज्य में तीनस्तरीय पंचायत व्यवस्था के करीब 75,000 पदों के लिए एक ही दिन में चुनाव कराने की राज्य सरकार की हड़बड़ी भरी घोषणा के बाद से मंगलवार 20 जून को नाम वापस लेने की आखिरी तारीख तक ही चुनाव से जुड़ी हिंसा में 9 जानें जा चुकी थीं।

बंगाल में वाम मोर्चा के शासन में जब पंचायती राज व्यवस्था के जरिए जमीनी स्तर पर प्रशासन के जनतांत्रीकरण की प्रक्रिया शुरू की गई थी, तब से ही इन चुनावों के साथ हिंसा भी लगी रही थी। लेकिन उस दौर में पंचायत चुनाव चूंकि ग्रामीण बंगाल में, सत्ता संतुलन वंचितों-गरीबों के पक्ष में बदलने का प्रतिनिधित्व करते थे, उनमें ज्यादा हिंसा परंपरागत रूप से ग्रामीण क्षेत्र में हावी ताकतों द्वारा की जाती थी। इसका नतीजा था कि सत्ताधारी होते हुए भी वाम मोर्चा को ही इस हिंसा की ज्यादा मार झेलनी पड़ती थी।

बहरहाल, 2011 में तृणमूल कांग्रेस के सत्ता में आने के बाद से सत्ता के संरक्षण में हिंसा को ग्रामीण निकायों पर कब्जा करने का प्रमुख हथियार बना लिया गया है। वास्तव में पिछले पंचायत चुनाव में तो राज्य की सत्ताधारी पार्टी की ओर से इतने बड़े पैमाने पर वोट की लूट की गई थी कि उस पर जनता की नाराजगी का 2019 के आम चुनाव में भाजपा को खासा लाभ भी मिला था।

इसलिए, हैरानी नहीं है कि चुनाव की तारीख की घोषणा के साथ ही विपक्षी पार्टियों ने हाई कोर्ट से प्रार्थना की थी कि चुनाव में केंद्रीय बलों की भी उपस्थिति सुनिश्चित की जाए। हाई कोर्ट ने इसका आदेश भी दे दिया लेकिन राज्य सरकार ने चुनौती दे डाली। इसके बाद ही सुप्रीम कोर्ट के हस्तक्षेप की नौबत आई। उसने जनतांत्रिक तरीके से चुनाव सुनिश्चित करने की खातिर केंद्रीय बलों की मदद लेने का निर्देश दिया है। इसके बावजूद, मानकर नहीं चला जा सकता कि अब जनतांत्रिक तरीके से चुनाव हो जाएगा।

रूस में भाड़े के सैनिकों की बगावत

कमजोर पड़ते पुतिन

रूस यूक्रेन युद्ध में रूस की तरफ से लड़ते हुए भाड़े के वैगनर ग्रूप के सैनिकों के मुखिया येवेगनी प्रिगोझिन ने अपने 25 हजार सैनिकों के साथ बगावत का बिगुल फूंक दिया था। यह विदित है कि प्रिगोझिन पूर्व में 12 साल की जेल की सजा काट चुके हैं और बाद में सेंटपीटरबर्ग में रेस्टोरेंट की एक श्रृंखला खोली थी ,जहां उस समय उसकी तत्कालीन डिप्टी मेयर पुतिन से मुलाकात हुई और उनकी काफी नजदीकियां को विस्तार मिला था उसके उपरांत पुतिन रूस के राष्ट्रपति बने तो उसको रूस के हेड क्वार्टर क्रेमलिन का कैटरर बना दिया गया तबसे प्रिगोझिन सैफ के नाम से प्रशिद्ध हो गए फल स्वरूप वेगनर समूह के भाड़े के सैनिकों का कद काफी बढ़ा हुआ था। रूस यूक्रेन युद्ध के समय वेगनर समूह के भाड़े सैनिकों की मदद पुतिन ने लेकर यूक्रेन के खिलाफ उन्हें मैदान में उतार दिया था।प्रिगोझिन की सेना ने यूक्रेन के खिलाफ युद्ध के अलावा कई देशों की लड़ाइयां लड़ चुके हैं। अब वर्तमान में वैगनर समूह के भाड़े के सैनिकों ने इनके नेतृत्व में सीधे पुतिन को चुनौती दी है। हालांकि वैगनआर ग्रुप के पास केवल 25 से 30, हजार सैनिक ही है जिसके दम पर ही पुतिन की सेना को वैगनर ग्रूप चुनौती दे डाली। पुतिन के कठोर रुख के कारण वैगनर ग्रुप में बिना किसी खून खराबे के बेलारूस के राष्ट्रपति के कहने पर समझौता भी कर लिया है और बेलारूस में आत्मसमर्पण भी कर दिया है पर यह तो शुरुआत है आगे आगे देखिए होता है क्या क्योंकि वैगनर ग्रुप के प्रमुख के अनुसार रूस के रक्षा मंत्री सर शरगई सोइकि और सेना के जनरल स्टाफ प्रमुख वालेरी गेरासिमोव के मंसूबों के कारण यूक्रेन युद्ध हुआ है जो रूस के लिए विनाशकारी साबित हो रहा है।प्रिगोझिन ने अपनी इस बगावत को न्याय के अभियान बताया है और कहां कि रूसी सेना यूक्रेन युद्ध में वैगनर ग्रूप को हथियार की मदद नहीं कर रही थी और रूस की एक टुकड़ी ने उनके एक कैंप में हमला भी किया था। समाचार न्यूज़ एजेंसी अल जजीरा के अनुसार वैगनआर ग्रूप के भाड़े के सैनिकों ने पुतिन की सत्ता को चुनौती दे डाली थी। और विद्रोही मास्को से 450 किलोमीटर दूरी तक पहुंच चुके थे। वर्तमान में इस समूह का दक्षिण रूस के शहर के सेना के मुख्यालय में कब्जा कर लिया है।

प्रिगोझिन ने आशा की थी की यूक्रेन युद्ध में रूस को सफलता नहीं मिलने से रूस में बड़ी संख्या में नागरिकों में असंतोष पनपने के कारण विद्रोही सेना को उनका समर्थन मिलेगा पर ऐसा हुआ नहीं कुछ। बेलारूस के राष्ट्रपति लुकनशेंको की मध्यस्थता में वैगनर विद्रोही ग्रुप में समझौता कर हथियार डाल दिए थे पर प्रिगोझिन की राह बेलारूस में आसान नहीं होगी बेलारूस के राष्ट्रपति 1994 से सत्ता में है और यूरोप के तानाशाह के रूप में जाने जाते हैं। वहां वैगनर ग्रूप के प्रमुख को गिरफ्तार भी किया जा सकता है। आप सब को यह बता दूं की वैगनर ग्रुप में अचानक विद्रोह नहीं किया है यह यूरोपीय देशों और अमेरिका की सोची समझी साजिश हो सकती है ।इसके पूर्व वैगनर ग्रुप ने सूडान, लिबिया, माली आदि युद्ध में इन्हीं लड़ाकों ने लड़ाई लड़ी थी भाड़े के सैनिक इन देशों में सोना तथा अन्य खनन की सुरक्षा के लिए लगाया गया था यहां पर यह भाड़े के सैनिक अफ्रीकी तानाशाओं के लिए मदद करते थे और इन्हीं अफ्रीकी तानाशाह की मदद से वह अमेरिका के संपर्क में आए थे ।इसमें इस तरह अमेरिकी साजिश होने का कुछ प्रमाण की संभावना होने लगी हैं।

इसके पूर्व पुतिन ने यूक्रेन युद्ध में बड़ी संख्या में भाड़े के सैनिकों को मैदान में उतारा था और भाड़े के सैनिक ही रूस की तरफ से युद्ध लड़ रहे थे। रूस में वैसे भी यूक्रेन युद्ध की असफलता से वहां के आम नागरिक बड़ी संख्या में नाखुश हैं और जबरिया भर्ती किए गए सैनिकों के मामले में उनके अभिभावक पुतिन से काफी नाराज थे पर रूस का आंतरिक असंतोष वैगनर ग्रूप के भाड़े के सैनिकों के यह कोई मददगार साबित नहीं हुआ है।प्रिगोझिन ने आश्चर्यजनक रूप से यह बयान देकर सबको चौका दिया कि बहुत जल्द रूस को पुतिन के जगह नया मुखिया मिलेगा जाहिर है किप्रिगोझिन को अमेरिका तथा नाटो देश के बड़े नेताओं का समर्थन प्राप्त है और मास्को की भी प्रभावशाली लोगों का समर्थन उसके साथ है। रूस यूक्रेन युद्ध पुतिन के अस्तित्व की लड़ाई बन चुकी है पुतिन निसंदेह अपने अस्तित्व और देश को हर हाल में सुरक्षित रखना चाहते हैं पर यूस यूक्रेन युद्ध और यूक्रेन की तरफ से नाटो तथा अमेरिका के खुले समर्थन के बाद रूस सामरिक तथा आर्थिक रूप से काफी कमजोर हुआ है और पुतिन भी अपने ही सैनिक कमांडरों से ससशंकित भी हैं। इसमें कोई संदेह नहीं की प्रिगोझिन ने अचानक विद्रोह का ऐलान नहीं किया उसके पीछे संभवतः कई बड़ी सामरिक शक्तियां और थिंक टैंक भी शामिल होंगे अब यह तो भविष्य ही बताएगा बेलारूस के तानाशाह उन्हें रूस को स्थानांतरित करके सजा दिलवा देते हैं या खुद सजा देते हैं।

कुल मिलाकर रूस के लिए यह विद्रोह की एक शुरुआत की है क्योंकि रूस में भी आंतरिक असंतोष काफी हद तक पनप चुका है और वह कभी भी ज्वालामुखी बनकर फूट सकता है। यह भी अत्यंत महत्वपूर्ण है कि पूर्व में पुतिन के साथ काफी नजदीक रहकर प्रिगोझिन पुतिन के संबंध में सारी जानकारी जान चुके हैं। इसी तरह उनकी ताकत तथा कमजोरियों को भी जानते हैं और निश्चित तौर पर उन्हीं जानकारियों के चलते प्रिगोझिन ने पुतिन की कमजोरियों का फायदा उठाते हुए इतना बड़ा कदम उठाया है। इस आकस्मिक विद्रोह पर सारी दुनिया के रूस के शत्रु देशों की नजदीकी नजरें टिकी हुई है और यह सर्व विदित है कि रूस अमेरिका तथा चीन के मध्य त्रिकोणीय संघर्ष वर्तमान में चल रहा है। चीन अमेरिका की दुश्मनी जगजाहिर है और अमेरिका द्वारा रूस के विघटन के बाद पुतिन विघटन का बदला लेने की नियत से रूस यूक्रेन युद्ध में परमाणु हथियारों के उपयोग की धमकी भी दे चुका है।

संजीव ठाकुर,
चौबे कालोनी रायपुर छत्तीसगढ़,

अगर आप...

अगर आप लक्ष्मण बनते हो,
तो आप कर्तव्य को चुनते हो।
मगर आप भरत बनते हो,
तो कर्तव्य आपको चुनता है ।
अगर आप ध्रुव बनते हो,
तो आप भगवान को चुनते हो।
मगर आप प्रहलाद बनते हो,
तो भगवान आपको चुनते है ।
अगर आप कर्ण बनते हो,
तो आप गुरु को चुनते हो।
मगर आप चन्द्रगुप्त बनते हो,
तो गुरु आपको चुनता है।
अगर आप वृंदा बनती हो,
तो आप भक्ति को चुनते हो।
मगर आप शबरी बनती हो,
तो भक्ति आप को चुनती है ।
अगर आप सीता बनती हो,
तो आप त्याग को चुनते है
मगर आप उर्मिला बनती हो ।
तो त्याग आप को चुनता है ।
अगर आप राधा बनती हो,
तो आप प्रेम को चुनती हो।
मगर आप मीरा बनती हो,
तो प्रेम आपको चुनता है

गरिमा राकेश गौतम गर्विता
कोटा,
राजस्थान

मैं अनाथ बच्चा था

मैं बहुत छोटा था।
कोई घर नहीं था।
विरान शहर में तो,
कोई अपना नहीं था।
भूखें पेट के लिए,
दर-दर भटकना था।
आँखों में आँसू लिए,
अपशब्दों को सुनना था।
बारिशों के मौसम में,
एक छत ढूंढता था।
नींद बहुत आती थी मुझे,
पर कहाँ सो पाता था।
बदन पे फटे वस्त्र होते,
और मच्छर का काटना था।
मैं छोटा सा बच्चा था,
हंसता रोता जीता था।
कभी किताब पढ़ा ही नहीं,
कभी कलम छुआ न था।
बेदर्द जमाने के लोगो ने,
मुझपे कितना जुल्म किया था।
मैं छोटा सा बच्चा था महज,
मैं छोटा सा बच्चा था।

प्रभात गौर
नेवादा जंघई
प्रयागराज उत्तर
प्रदेश

अकेली माँ

इस कहानी में एक बहुत ही प्यारी लड़की हैं। जिसका नाम रानी है। वह बहुत सुदंर, तेज और मेहनती हैं। उसके माता - पिता नहीं थे ,इसीलिए उसके भाईयों ने रानी का शादी उत्तरप्रदेश में कर दिया था। सभी लड़की के तरह उसके मन में बहुत सपने थे मगर उसके पति वैसे नहीं निकलने जैसा रानी चाहती थी। उसकी शादी ऐसे घर में हुई जहाँ सिर्फ मार -पीट होता, शराब पीते, गाली देते। यह सब देखकर वह बहुत रोती। ऐसे करते करते रानी को तीन बच्चे हुए, अब उसके ससुराल वाले और मायके वाले चाहते थे कि तीन बच्चे ठीक है। मगर रानी के पति गाली देते हुए कहते हैं कि कोई मुझे खिलाता हैं, जो समझा रहा हैं।इसलिए रानी ने पाँच बच्चों को जन्म कर दिया। सभी बच्चे इधर धीरे - धीरे बड़े हो रहे थे और वहाँ रानी के पति का बदतमीज बढ़ते जा रहा था। हर रोज मार -पीट करना, घर के सभी सामानों को फेक देना, घर में झगड़ा करना और गाली भी दिया करते थे। यह सब देखकर रानी और उसके बच्चे बहुत रोते और डरते भी थे। अब रानी के पति ने घर का गैस,खाने का सामान सब देना बंद कर दिया और साथ ही साथ बिजली भी कट दिया। सिर्फ रहने के लिए एक कमरा दिया। रानी रोती रोती काम खोजने निकली बहुत घूमने पर एक दरजी का दुकान देखा। वह वहाँ गई और काम मांगी। वहाँ उसे 3 रूपया का काम मिला। एक सूट में हेम करने का सिर्फ 3 रूपया मिलता तो वह हर रोज धूप में जाती सूट अपने घर लाती, फिर हेम करती तब फिर दुकान में देती थी। एक दिन दरजी ने 63 सूट में काम करवा लिया और पैसा नहीं दिया। अब संध्या बहुत परेशान क्योंकि अभी वह सूट के हेम से ही घर चला रही थी और वह पैसे नहीं दे रहा था। तभी उसके बच्चे आए और झगड़ा करके पैसे ले लिए। मगर काम छुट गया। एक दिन रानी और उसके सभी बच्चे रो रहे थे भूख के कारण। मगर कोई किसी को कुछ नहीं बोलता क्योंकि सबको पता की सुट का काम छुट गया है और पापा खाना नहीं देगे। रानी ने हार नहीं मानी वह फिर रोड पे निकली और काम खोजी। इस बार उसे साड़ी मे फौल लगाने का काम मिला जिसमे एक साड़ी का 6 रूपया मिलता था। रानी की बेटी थी वह बहुत सुदंर थी वो हर रोज झोला ले कर निकली और झोला भर कर घर में लाती। माँ, बेटी मिलकर दिनभर में 50 साड़ी लगाते। रानी के सभी बच्चे कमजोर हो गए, देखने में बहुत सुदंर थे अब वो भी काले हो गए। ऐसे करते करते रानी का जीवन कटने लगा बहुत दर्द के साथ। बगल में शादी था और रानी के बच्चे खाने के लिए तरसते थे, शादी देखकर वो रह नहीं पाए। सभी बच्चों ने जिह्द करके शादी में गए वहाँ किसी ने खाने में विष मिला दिया था जिसके कारण शादी में आए सभी लोग मर गए जिसमें रानी के 5 बच्चें भी मर गए थे। अब रानी अकेली हो गई। इस दुनिया में उसका कोई नहीं रहा। इसलिए सभी उसे अकेली माँ कहनें लगें।

मुस्कान केशरी
मुजफ्फरपुर बिहार

पर्यावरण को लेकर सजगता

यह प्रक्रिया उस इलाके के भूजल के संतुलन को बनाए रखने में बड़ी भूमिका निभाती है। हो सकता है कि प्राचीन परंपरा में शिवलिंग पर जल चढ़ाने का असली मकसद इसी तरह भविष्य के प्रकृति-प्रकोप के हालात में जल को सहेज कर रखना हुआ करता हो। उस काल में मंदिरों में नाली तो होती नहीं थी, यह एक सहज प्रयोग है और बहुत कम व्यय में शुरू किया जा सकता है। यदि दस हजार मंदिर इसे अपनाते हैं, और हर मंदिर में औसतन एक हजार लीटर पानी प्रति दिन शिवलिंग पर आता है, तो गणित लगा लें हर महीने कितने अधिक जल से धरती तर रहेगी।

जयपुर के इस शिवमंदिर के बारे में मान्यता है कि यहां शिवजी की प्रतिमा भूमि के भीतर से अवतरित हुई है। चौड़ा रास्ता स्थित इस मंदिर का निर्माण 1784ईस्वीं में किया गया था। मुख्य शिवलिंग काले पत्थर का बना है। इसका व्यास 9 इंच है। इस मंदिर से पाराशर व्यास परिवार का संबंध है, और नित्य पूजा- अर्चना इसी परिवार द्वारा की जाती है।

मंदिर का फर्श संगमरमर का है। चौक के पास ही जगमोहन सभा हॉल है। इस हॉल में चार विशाल घंटे हैं, जिनमें प्रत्येक का वजन 125 किग्रा. है। यहां एक पीतल का नंदी बैल है, और गणोशजी की भी प्रतिमा है, जिनकी सूंड बाई ओर है। शायद इसी मंदिर से प्रेरणा पा कर जयपुर के ही ज्योतिषी और सामाजिक कार्यकर्ता पंडित पुरुषोत्तम गौड़ ने पिछले दो दशकों में राजस्थान के करीब 300 मंदिरों में जल संरक्षण ढांचे का विकास किया है। समाज सेवा और ज्योतिष के क्षेत्र में उल्लेखनीय काम करने के लिए गौड़ को महाराणा मेवाड़ अवार्ड समेत कई सम्मानों से नवाजा जा चुका है। गौड़ ने बताया कि 2000 में उन्होंने अपना जलाभिषेक अभियान शुरू किया। वे मंदिरों में 30 फुट गहरा गड्ढा बनवाते हैं, और शिवलिग से आने वाले पानी को रेत के फिल्टरों से गुजार कर जमीन में उतारते हैं। इसके अलावा, प्रतिमाओं पर चढ़ाए जाने वाले दूध को जमा करने के लिए पांच फुट के गड्ढे की अलग से जरूरत पड़ी। हिसाब लगाया गया था कि शहर में 300 से ज्यादा मंदिर हैं, जहां श्रावण महीने में रोजाना कम से कम चार करोड़ 50 लाख लीटर जल भगवान शिव और अन्य देवी-देवताओं की प्रतिमाओं पर अर्पित किया जाता है। इससे जल संरक्षण तो हुआ ही मंदिरों के आसपास रहने वाली कीचड़, गंदगी से भी छुटकारा मिला।

ठीक ऐसा ही प्रयोग लखनऊ के सदर स्थित द्वादश ज्योतिर्लिग मंदिर में भी किया गया। यहां भगवान शंकर के जलाभिषेक के बाद जल नालियों की बजाय सीधे जमीन के अंदर जाता है। कोई 160 साल पुराने इस मंदिर का 2014 में जीर्णोद्धार किया गया। बारह ज्योतिर्लिग की स्थापना उनके मूल स्वरूप के अनुसार की गई है। यहां करीब 40 फीट गहरे सोख्ते में सिर्फ अभिषेक का जल जाता है जबकि दूध और पूजन सामग्री का अलग इस्तेमाल किया जाता है। बेलपत्र और फूलों को एकत्रित कर खाद बनाई जाती है। चढ़ाए गए दूध से बनी खीर का वितरण प्रसाद के रूप में होता है।

यहीं मनकामेश्वर मंदिर में भी सोख्ते का निर्माण किया गया है। यहां चढ़े फूलों से अगरबत्ती बनाई जाती है। वहीं बेलपत्र और अन्य पूजन सामग्री को खाद बनाने के लिए उपयोग में लाया जाता है। बड़ा शिवाला और छोटा शिवाला में चढ़ने वाले दूध की बनी खीर भक्तों में वितरित की जाती है, और जल को भूमिगत किया जाता है। मध्य प्रदेश के शाजापुर जिला मुख्यालय पर स्थित प्रसिद्ध मां राजराजेश्वरी मंदिर में चढ़ने वाले फूल अब व्यर्थ नहीं जाते। इनसे जैविक खाद बनाई जा रही है। इसके लिए केंचुए लाए गए हैं। इस खाद को पास के गांव वाले श्रद्धा से ले जा रहे हैं, और अपने खेतों में इस आस्था के साथ इस्तेमाल कर रहे हैं कि देवी कृपा से उनकी फसल अच्छी रहेगी। यहां पर खाद बनाने के लिए मंदिर प्रांगण में चारचक्रीय वर्मी कंपोस्ट यूनिट का शेड सहित निर्माण किया गया है। मंदिर में नित आने वाले श्रद्धालुओं द्वारा फूल और मालाएं चढ़ाई जाती हैं।

पहले उन फूल और मालाओं को नदी में फेंका जाता था जिससे नदी भी दूषित होती थी। मंदिर प्रांगण में वर्मी कंपोस्ट तैयार करने के लिए 12 फीट लंबाई 12 फीट चौड़ाई और 2.5 फीट गहरे चार टांके बनाए गए हैं, जिनके बीच जालीनुमा दीवार बनाई गई है। इनके ऊपर छाया के लिए टीन शेड भी बनाए गए हैं। सबसे पहले प्रथम टांके में मंदिर में इकट्ठा होने वाले फूलों आदि का कचरा एकत्रित किया गया जिसे एक माह सड़ने देने के बाद उसमें केंचुए डाले गए। यह प्रक्रिया तीसरे एवं चौथे टांके के लिए भी अपनाई गई। इस चक्रीय पद्धति में चौथे महीने से बारहवें महीने तक हर महीने लगभग 500 किलो खाद मिलना प्रारंभ हो गई। इस प्रकार 8 महीनों में 4000 किलो जैविक खाद तैयार हो रही है। इस प्रकार रोज एकत्रित होने वाले फूल और मालाओं के कचरे से जैविक खाद बनाने की प्रक्रिया सतत चलती रहेगी। तैयार होने वाली इस खाद में पोषक तत्वों और कार्बनिक पदाथरे के अलावा मिट्टी को उर्वरित करने वाले सूक्ष्म जीवाणु भी बहुतायत में होते हैं। यह खाद डालने से मिट्टी में समस्त प्रकार के पोषक तत्वों की मात्रा और उपलब्धता बढ़ती है, और मिट्टी की प्राकृतिक उर्वरा शक्ति भी बढ़ती है जिससे फसलों एवं पौधों का सर्वागीण विकास होकर उत्पादित फसल स्वास्थ्य के लिए लाभप्रद होती है।

मंदिर में चढ़ाए गए फूलों को खाद में बदलने का काम दिल्ली के मशहूर झंडेवालान मंदिर में भी हो रहा है। देवास, ग्वालियर और रांची के पहाड़ी मंदिरों सहित कई स्थानों पर चढ़ावे के फूल-पत्ती को कंपोस्ट में बदला जा रहा है। जरूरत है कि मंदिरों में पॉलीथीन थैलियों के इस्तेमाल, प्रसाद की बर्बादी पर भी रोक लगे। शिवलिंग पर दूध चढ़ाने के बनिस्बत उसेअलग से एकत्र कर जरूरतमंद बच्चों तक पहुंचाने की व्यवस्था की जाए। जानना जरूरी है कि भगवान को पुष्प या बेल पत्र चढ़ाने से भगवान के प्रसन्न होने की परंपरा असल में आम लोगों को अपने घर में हरियाली लगाने को प्रेरित करने का प्रयास था। विडंबना है कि अब लोग या तो बाजार से फूल खरीदते हैं, या दूसरों की क्यारियों से उठा लेते हैं। काश! हर मंदिर यह अनिवार्य करे कि केवल स्वयं के बगीचे या गमले में लगाए गए फूल ही भगवान पर चढ़ाए जा सकेंगे। ऐसा होता तो हर घर में हरियाली का प्रसार सहजता से हो जाएगा।

पंकज चतुर्वेदी

रिमझिम बारिश में

रिमझिम-रिमझिम बारिश में,
मेरा भीगने का मन करता है।
काले काले बादल छाए,
पके जामुन की तरह।
उड़ रहे हैं देखो वे,
जैसे सूखे ऊन की तरह।
उछल-उछलकर बादलों को,
मेरा पकड़ने का मन करता है।
रिमझिम-रिमझिम....
बैठ काग मुण्डेर पर,
काँव काँव गा रहा है।
नम सर्द हवा पाकर,
बछड़ा खूब फुदक रहा है।
बहते पानी के बुलबुले संग,
मेरा खेलने का मन करता है।
रिमझिम-रिमझिम....
भरी हुई हैं जलबूँदों से,
अमरूद की हरी डालियाँ।
अब हँसने को तैयार हैं,
चम्पा की नव कलियाँ।
बिही के हिलते पत्तों को देख,
मेरा ठुमकने का मन करता है।
रिमझिम-रिमझिम....

टीकेश्वर सिन्हा गब्दीवाला
घोटिया-बालोद
(छत्तीसगढ़)

मर्यादा

उठो! लो फोन आया है। इतनी सुबह 5 बजे किसका फोन है यार? नींद में बड़बड़ाते हुए अभिनव ने पूछा।

जवाब में सौम्या ने कहा मेरे भैया का!

अभिनव के हैलो कहते ही उधर से आवाज आई, ÷मैं सुभाष बोल रहा हूँ और आज सौम्या को ले जाने आ रहा हूँ।

अरे! अचानक से सौम्या की विदाई?

हाँ, रोज-रोज तुम लोगों में जो कहा-सुनी, गाली-गलौज और मार-पीट जैसी वारदातें हो रही उसके कारण मैं कुछ दिनों के लिए सौम्या को साथ ले जाऊँगा!

सुभाष के इतना कहते ही अभिनव ने आश्चर्यचकित होकर आवेश में आकर कहा - भैया! पहले सौम्या ने मेरे घर वालों से ऊंची आवाज में बात करी। उन्हें बोला कि उसे उन लोगों की सेवा करने, उनके लिए खाना बनाने, कपड़े धुलने में तकलीफ होती है। सौम्या ने मेरे बीमार पेरेंट्स संग अमर्यादित व्यवहार किया तब मैंने भी गाली गलौज किया।

अभिनव की बात बीच में ही काटते हुए सुभाष ने कहा - अरे तुमने तो आपनी

मर्यादा तोड दी है। इसीलिए तुमसे बात करना बेकार है। मैं आज आऊंगा और सौम्या को ले जाऊंगा.....!

सुभाष को बीच में रोकते हुए अभिनव ने पूछा - सौम्या के विदाई संबंधित निर्णय लेने का अधिकार किसे है? मुझे है या मेरे मम्मी-पापा (सौम्या के सांस ससुर) को हैं या आपको?

जवाब में सुभाष ने कहा- सौम्या के विदाई का निर्णय लेने का अधिकार सिर्फ मेरा है, मैं उसका मालिक हूँ।

इतना सुनते ही अभिनव ने जवाब दिया- सौम्या अपने नाम से विपरीत मेरे परिवार संग आचरण करती है पर मेरा गाली-गलौज देना मर्यादा तोड़ना लगता है आपको! पर उसका क्या भैया, जो परसों के दिन सौम्या ने मुझ पर अपने पति पर हाथ उठा दिया, क्या ये मर्यादा के अंदर है?

इसके बाद फोन पर दोनों तरफ सन्नाटा छा गया और अभिनव ने मर्यादा जैसे एकतरफा शब्द पर गहरी सांस लेते हुए फोन रख दिया और ऑफिस के लिए तैयार होने चला गया।

अंकुर सिंह
हरदासीपुर, चंदवक
जौनपुर,उत्तरप्रदेश.

अंगदान महादान और जीवनदान

पिता अशोक शर्मा की जुबानी से साभार! फरीदाबाद में ब्रेन डेड हुई 32 वर्षीय सॉफ्टवेयर इंजीनियर नैंसी शर्मा की वजह से 9 लोगों को नई जिंदगी मिली। नैंसी के ब्रेन डेड घोषित होने पर उनके पिता अशोक शर्मा ने अपनी बेटी के अंगदान करने का निर्णय लिया। नैंसी का हार्ट, किडनी, आँख, लीवर 9 लोगों को लगे। नैंसी के भाई डॉ. सौरभ शर्मा ने बताया कि 12 मार्च को उनकी बहन अम्बाला अपने पिता से मिलने गई थी। वहाँ कुछ तकलीफ हुई। नैंसी को एक निजी अस्पताल में भर्ती कराया। डॉक्टरों ने बताया कि नैंसी का ब्रेन डेड हो गया है। इसके बाद नैंसी को पीजीआई चंडीगढ़ ले जाया गया। कई दिन इलाज चला। डॉक्टरों ने कहा कि नैंसी की बचने की उम्मीद नहीं है, हालाँकि ब्रेन डेड के बावजूद बाकी अंग काम कर रहे थे। डॉक्टरों ने कहा अगर उनके बाकी अंगदान कर दिए जाते हैं तो कई लोगों को नई जिन्दगी मिल सकती है।

पिता बोले, बेटी कहती थी, ऐसा काम करूँगी कि लोग याद रखेंगे। नैंसी अक्सर कहती थी, पापा देखना एक दिन मैं ऐसा काम करूँगी की दुनिया मुझे हमेशा याद रखेगी। वो ऐसा कर भी गई। बेटी का चले जाने का दुःख हमेशा रहेगा, लेकिन सुकून है कि उसका दिल दुनिया में धड़क रहा है। उसकी आँखें आज दुनिया को देख रही हैं। नैंसी पेशे से सॉफ्टेवयर इंजीनियर थी। पति अनुदीप शर्मा भी गुड़गांव में सॉफ्टवेयर इंजीनियर हैं। सात साल का बेटा है। बेटी ब्रेन डेड हुई तो दामाद से बात की। 6 अप्रैल को परिवार की सहमति से बेटी के अंग दान करने के लिए निर्णय लिया, लेकिन जब पेपर पर सिग्नेचर करने का समय आया तो हाथ काँपने लगे।

नैंसी का हार्ट 13 साल की बच्ची को प्रत्यारोपित किया गया। किडनी भी दो लोगों को दी गई। लीवर के चार पार्ट भी चार लोगों को डोनेट किए गए। आँखों से दो लोगों को रोशनी मिली। इससे पहले शायद ही किसी के इतने अंगदान हुए हों। इसमें डॉक्टरों का योगदान भी सराहनीय रहा। मोहाली एयरपोर्ट तक ग्रीन कॉरिडोर बनाकर इन अंगों को हवाई जहाज से नोएडा,

दिल्ली और चंडीगढ़ जरूरतमंद लोगों तक पहुँचाकर ट्रांसप्लांट कराया। बेटी जाते-जाते समाज को भी यह संदेश दे गई कि बेटियाँ वरदान हैं। नैंसी ने बेटी होने का वह फर्ज अदा किया है, जो शायद बेटे भी पूरा न कर सकें। उन्होंने अमरदान से बेटी है तो कल है, कल है तो बेटी है घोषवाक्य का हूबहू चरितार्थ किया। नैंसी के इस समर्पण से सारे देश को गर्व और गौरव की अनुभूति हो रही है। बाद परिजनों ने फरीदाबाद पहुँचकर नैंसी की तेरहवीं मनाई। इसमें हर शख्स ने नैंसी को सलाम किया।

वाकई में वो तो अंगदान-महादान से जीवनदान देकर अमर हो गई.....।

अलबत्ता, भारत में हर वर्ष करीब पाँच लाख लोग अंगो के खराब होने तथा अंग प्रत्यारोपण ना हो पाने के कारण मृत्यु को प्राप्त हो जाते है। अंगदान की भाँति देहदान भी समाज के लिए महत्वपूर्ण है। इसके दो कारण है- पहला, मृत देह से अंग निकालकर रोगी व्यक्तियों के शरीर में प्रत्यारोपण किये जा सकते है। दूसरे, चिकित्सकीय शिक्षा ग्रहण करने वाले छात्र, मृत देह पर प्रशिक्षण प्राप्त कर बेहतरीन चिकित्सक बन संके। हम अंगदान व देहदान के महत्व को समझे और उन लोगो की मदद करें जिनका जीवन किसी अंग के अभाव में बड़ा कष्टप्रद है। हमे इस नेक कार्य के लिए आगे आकर समाज को इस श्रेष्ठ मानवीय कार्य के लिए प्रेरित करना चाहिए।

बकायदा ब्रेन डेड व्यक्ति के दिल, फेफड़े समेत कुल 25 ऑर्गन दूसरे जरूरतमंद व्यक्तियों के काम आ सकते हैं। लेकिन आज भी जानकारी के मुताबिक हर साल 3500 लोगों को ही समय पर अंग मिल पाते हैं। हमारे देश में करीब 10 लाख लोग गंभीर बीमारियों के चलते होने वाले ऑर्गन फेल्योर यानी अंगों के काम बंद कर देने के कारण मौत के मुहाने पर खड़े हैं। ऑर्गन डोनेशन यानी अंगदान के लिए संसाधनों के अभाव के साथ जागरूकता की भी कमी है। इस दिशा में में सजग होने की निहायत ज़रूरत तभी अंगदान-देहदान-महादान, जीवनदान साबित होगा। अमर बेटी नैंसी के श्री चरणों में शत शत नमन!

हेमेन्द्र क्षीरसागर,
बालाघाट मध्यप्रदेश

वैराग्य

वैराग्य बिना नहीं हो सकती
मन से अगर चाहो करना भक्ति
यह तभी संभव हो सकता है
तज देता है जब कोई आसक्ति
भगवान से जब जुड़ जाते हैं
किसी के दिल के तार
भूल जाता फिर सुख दुख वह
लग जाता भवसागर के पार
वैराग्य किसी को जब लग जाता है
भगवान के सिवा कुछ नज़र नहीं
आता है
दुनियां को भूल जाता है वह
भगवान ही फिर दिल में बस जाता है
जिंदगी में ऐसा भी मोड़ आता है
जब हो जाता है वैराग्य का ज्ञान
मोह माया छोड़ कर खो जाता है
भगवान के चरणों में लगता है ध्यान

रवींद्र कुमार शर्मा घुमारवीं
बिलासपुर
हिमाचलप्रदेश

समाचार पत्र में छपे समाचार एवं लेखों पर सम्पादक की सहमति आवश्यक नहीं है। हमारा ध्येय तथ्यों के आधार पर सटिक खबरें प्रकाशित करना है न कि किसी की भावनाओं को ठेस पहुंचाना। सभी विवादों का निपटारा अम्बिकापुर न्यायालय के अधीन होगा।

नेशनल हाईवे-130 में जलभराव होने से क्षेत्रवासियों में आक्रोश

नाली बना शोपीस

-मनोज कुमार-

लखनपुर,26 जून 2023 (घटती-घटना)। अंबिकापुर बिलासपुर राष्ट्रीय राजमार्ग के लखनपुर मुख्य बाजार में बेतरतीब नाली निर्माण के कारण पहली बारिश का पानी दुकानों में और नहर नुमा बने सड़क में पानी बहने से आम नागरिक के व्यापारियों में भारी आक्रोश।

राष्ट्रीय राजमार्ग अंबिकापुर बिलासपुर हमेशा ही निर्माण कार्य को लेकर कभी सड़क निर्माण गुणवत्ता विहीन और कभी बेतरतीब अधूरे नाली निर्माण के संबंध में सुर्खियां में रहा है। 26 जून दिन सोमवार को झमाझम बारिश होने से सड़क नहर में तब्दील हो गए और बेतरतीब और संकरण नाली निर्माण से व्यापारियों और क्षेत्रवासियों को परेशानियों का

सामना करना पड़ रहा है इस वर्ष के पहली बारिश के पानी में ही सड़क नहर जैसा रूप धारण कर लिया हो और अधूरे नाली निर्माण के कारण कई दुकानों में जलभराव की स्थिति निर्मित हो रही है ।

व्यापारियों और आम नागरिकों द्वारा पूर्व में सरगुजा कलेक्टर सहित क्षेत्रीय विधायक एवं मंत्री से मांग की जा रही थी कि बेतरतीब नाली निर्माण की चौड़ाई सड़क से लगभग 2 मीटर दूर बनाया जाए परंतु उनका मांग पूरा नहीं होने के कारण बेतरतीब नाली निर्माण अधूरा होने के कारण सड़क में पूरी तरह से बारिश का पानी नहर का स्वरूप ले लेता है जिससे व्यापारियों का व्यापार भी प्रभावित हो रहा है और आम लोगों का आवागमन मैं परेशानी हो रही है।

कुछ व्यापारियों के द्वारा नाली तक अपने दुकान लगया जा रहा है जिसके कारण दुकान में आने वाले ग्राहक की वाहन मोटरसाइकिल पूरी तरह सड़क में होने से बार-बार जाम की स्थिति निर्मित होती है।

नगर के कुछ व्यापारियों के द्वारा नाली निर्माण होने उपरांत अपने दुकान का सामान नाली के बाहर तक लगाया जा रहा है और पार्किंग के लिए किसी प्रकार का कोई जगह नहीं होने के कारण यातायात दबाव बढ़ रहा है और बार-बार जाम की स्थिति निर्मित हो रही है जिससे आम नागरिकों को दिक्कतों का सामना करना पड़ रहा है।अधूरे नाली निर्माण पर कई बार ठेकेदार के प्रतिनिधि द्वारा आश्वासन के बाद भी आज दिनांक तक नाली निर्माण शहर के अंदर पूर्ण नहीं होने से आम नागरिक एवं व्यापारियों में ठेकेदार के प्रति जन आक्रोश की भावनाएं चरम पर हैं।

इस संबंध पर प्रशिक्षु आईपीएस थाना प्रभारी चिराग जैन से पूछे जाने पर बताया गया कि सड़क किनारे नाली के आगे तक जो भी व्यापारी गण दुकान संचालित कर रहे हैं जिसके कारण जाम की स्थिति निर्मित हो रही है उसके लिए व्यापारियों को बैठक बुलाकर व्यवस्था में सुधार करने का समझाइश दिया जाएगा।अगर समझाइस के दौरान बात नहीं मानने की स्थिति में नगर पंचायत और पुलिस के द्वारा संयुक्त रूप से मिलकर कार्रवाई की जाएगी।

सत्र 2023-24 में प्रवेश हेतु पीजी कॉलेज में एडमिशन फीस में हुई बढ़ोतरी से छात्र परेशान

-संवाददाता-

अम्बिकापर,26 जून 2023 (घटती-घटना)। सम्भाग के सबसे बड़े महाविद्यालय राजीव गांधी पीजी कॉलेज में प्रवेश हेतु सत्र 2023-24 के लिए ऑनलाइन माध्यम से रजिस्ट्रेशन करवाने के पश्चात अब एडमिशन प्रक्रिया प्रारंभ हो गयी है। परन्तु एडमिशन के दौरान एक बड़ी समस्या छात्रों को फीस को लेकर लग रही है। महाविद्यालय में नवीन छात्रों द्वारा एडमिशन लिया जा रहा है परन्तु महाविद्यालय का शुल्क पिछले 1-2 साल से इस वर्ष कुल 3 गुना बढाया गया है। इस बड़ी समस्या को लेकर सभी छात्र चिंतित हैं परन्तु बड़ी बात यह सामने आ रही है कि जिनकी पारिवारिक आय बहुत कम है और इस शासकीय महाविद्यालय में अध्ययन करना चाहते हैं उन छात्रों को काफी असुविधा हो रही है। महाविद्यालय का इससे पहले प्रवेश हेतु सामान्य शुल्क था परन्तु अब अचानक 3

गुना बढ़ाये जाने से छात्रों के साथ-साथ उनके अभिभावक भी काफी परेशान हैं। यह समस्या महाविद्यालय के किसी विशेष विषय का नही बल्कि सभी विषयों का है। जहां बीएससी, बीसीए, बी.कॉम एलएलबी आदि विषयों का अध्ययन कराया जाता है, एवं इन सभी विषयों के शुल्क में पिछले कुछ वर्ष के मुकाबले इस वर्ष अधिक बढ़ोतरी दिखी है।

प्रवेश ले रहे नए छात्रों की इस गम्भीर समस्या को देखते हुए गैर राजनीतिक दल आजाद सेवा संघ के प्रदेश सचिव रचित मिश्रा के नेतृत्व में एवं छात्र मोर्चा जिला अध्यक्ष प्रतीक गुप्ता की उपस्थिति में महाविद्यालय के प्राचार्य को छात्रों के प्रवेश शुल्क में हुए बढ़ोतरी की समस्या को ज्ञापन सौंप कर अवगत कराया गया एवं 30-40 प्रतिशत तक शुल्क कम करने की मांग की गई। इस दौरान संघ के पतंग के जिलाध्यक्ष आनंद पटेल छात्र मोर्चा जिला अध्यक्ष प्रतीक गुप्ता ग्रामीण महासचिव संजय बारा नगर अध्यक्ष सोनू सिंह एवं भारी संख्या में छात्र उपस्थित रहे।

विवादित पटवारी को पदभार दिए जाने से ग्रामीणों में आक्रोश

-संवाददाता-

अम्बिकापर,26 जून 2023 (घटती-घटना)।. वर्तमान पटवरी के अवकाश पर चले जाने पर पटवरी राजीव श्रीवास को प्रभार दिए जाने से अजिरमा के ग्रामीणों में आक्रोश है। सोमवार को दो दर्जन से अधिक ग्रामीणों ने गांव के सरपंच के साथ कलेक्टोरेट पहुंचकर कलेक्टर को ज्ञापन सौंपा। ग्रामीणों का कहना है कि वर्तमान पटवरी हल्का नंबर 56 अजिरमा के 10 दिनों के लिए अवकाश पर चले जाने के कारण हल्का का प्रभार पूर्व पटवरी राजीव श्रीवास को दिया गया है। इसके खिलाफ पूर्व में खराब कार्यशौली,आम जनता को परेशान करने तथा बिचौलियों के काम को प्राथमिकता देने के कारण अजिरमा व भगवनपुर खुर्द के ग्रामीणों ने एसडीएम से शिकायत की थी। ग्रामीणों को विरोध को देखते हुए एसडीएम द्वारा पटवरी राजीव श्रीवास को वहां से हटा दिया गया था। पुन- विवादित उसी पटवरी को पदभार दिए जाने से ग्रामणों में आक्रोश है। अगर आवश्यकता थी तो विवाद पटवरी के अलावा किसी अन्य पटवारी को पदभार दिया जा सकता था। ग्रामीणों ने कलेक्टर से तहसीलदार द्वारा जारी उक्त आदेश को निरस्त कराने की मांग की है। अन्यथा ग्रामीणों ने विरोध प्रदर्शन करने की चेतावनी दी है। इस दौरान दीपक चक्रवर्ती, शंकरलाल पटेल, मोती लाल सिंह नेताम सहित काफी संख्या में ग्रामीण शामिल थे।

महिला की हत्या के मामले में शादी से पूर्व का प्रेमी गिरफ्तार

-संवाददाता-

अम्बिकापर,26 जून 2023 (घटती-घटना)।. सीतापुर थाना क्षेत्र में 22 जून को मिली महिला की लाश के मामले में पुलिस से गुत्थी सुलझा ली है। महिला का प्रेमी ने ही गला दबाकर 19 जून को उसकी हत्या कर दी थी। महिला शादीशुदा थी। इसके बावजूद भी शादी से पूर्व के प्रेमी से प्रेम प्रसंग था। पुलिस ने आरोपी प्रेमी को गिरफ्तार कर जेल दाखिल कर दिया है।

जानकारी के अनुसार बिहानी नागवंशी पति प्रमोद नागवंशी उम्र 22 वर्ष सीतापुर थाना क्षेत्र के ग्राम नावापरा एरंड की रहने वाली थी। वह 19 जून की शाम को शौच के बहाने घर से बाहर गई थी। इसके बाद वह वापस नहीं लौटी थी। परिजन खोज बीच कर रहे थे। वहीं 22 जून को घर से करीब 500 मीटर की दूरी पर निर्माणाधीन नहर के गड्ढे में महिला की लाश मिलने से क्षेत्र में सनसनी फैल गई। सूचना पर सीतापुर पुलिस मौके पर पहुंचकर मामले की जांच की और मामला हत्या का प्रतित होने पर पुलिस विवेचना शुरू कर दी थी। विवेचना के दौरान पुलिस ने मृतका का मोबाइल की जांच की गई। मोबाइल से बातचीत के आधार पर पुलिस ने मंगारी निवासी बाबूलाल बड़ा को हिरासत में लेकर पूछताछ की तो वह महिला का हत्या करने की बात स्वीकार की। आरोपी ने पुलिस को बताया कि मेरे और मृतका के बीच शादी से पहले से प्रेम प्रसंग था। शादी के बाद भी हम दोनों अक्सर मिला करते थे। 19 जून की शाम को मिलने के लिए उसके घर से करीब 500 मीटर दूरी पर निर्माणाधीन नहर के पास बुलाया था। यहां पर हम दोनों के बीच विवाद हो गया। मैं गुस्से में गला दबाकर उसकी हत्या कर दी और मौके से फरार हो गया। पुलिस ने आरोपी प्रेमी को गिरफ्तार कर जेल दाखिल कर दिया है।

इस लिए की थी हत्या

आरोपी बाबूलाल बड़ा व मृतका बिहानी के बीच पहले से प्रेम प्रसंग था। इसके बावजूद भी बिहानी के परिजन उसकी शादी दूसरे जगह कर दिए था। बिहानी के शादी के बाद भी बाबूलाल उसके ससुराल जाकर अक्सर उससे मिला जूला करता था। बाबूलाल ने प्रेमिका से कहा था कि तुम मेरे और अपने पति के अलावा किसी और व्यक्ति से बातचीत नहीं करेगी। इसके बावजूद भी महिला किसी अन्य व्यक्ति से मोबाइल से अक्सर बातचीत करती थी और वाट्सअप पर मैसेज करती थी। इसकी जानाकरी बाबूलाल को होने पर वह 19 जून को उसे मिलने के लिए बुलाया था और इसी बात को लेकर दोनों के बीच विवाद हो गया था। गुस्से में आरोपी ने प्रेमिका की गला दबाकर हत्या कर दी थी।

बीमारी से परेशान युवक ने हंसुए से स्वयं रेत लिया गला,मौत

-संवाददाता-

अम्बिकापर,26 जून 2023 (घटती-घटना)। बीमारी से परेशान ग्रामीण ने धान काटने वाले हंसुआ से रविवार की शाम को गला रेत लिया था। परिजन उसे इलाज के लिए मेडिकल कॉलेज अस्पताल में भर्ती कराया था। यहां इलाज के दौरान उसकी मौत हो गई। जानकारी के अनुसार संतोष कुमार केवट पिता श्याम लाल उम्र 45 वर्ष सूरजपुर जिले के तिलसिमा का रहने वाला था। इसकी दिमागी हालत ठीक नहीं था। इसका इलाज चल रहा था। पिछले कुछ दिनों से इसकी तबियत और विगड़ गई थी। रविवार की शाम को बीमारी से परेशान संतोष ने धान काटने वाले हंसुआ से अपना गला रेत लिया था। परिजन ने देखा तो उसे इलाज के लिए सूरजपुर अस्पताल में भर्ती करवाया। यहां उसकी स्थिति को गंभीर देखते हुए उसे बेहतर इलाज के लिए अंबिकापुर मेडिकल कॉलेज अस्पताल रेफर कर दिया। यहां इलाज के दौरान उसकी मौत हो गई।

मोबाइल मांगने की बात को लेकर हुए विवाद से नाराज पति ने फांसी लगाकर दी जान

-संवाददाता-

अम्बिकापर,26 जून 2023 (घटती-घटना)। मोबाइल मांगने की बात को लेकर पत्नी से हुए विवाद के बाद नाराज पति ने किराए के मकान में फांसी लगाकर आत्महत्या कर ली। सूचना पर पहुंची गांधीनगर पुलिस ने मामले की जांच की।

जानकारी के अनुसार राजेश पैकरा उम्र 28 वर्ष लखनपुर थाना क्षेत्र के ग्राम केवरा का रहने वाला था। वह पत्नी देमंती के साथ गांधीनगर थाना क्षेत्र में किराए के मकान में रहकर ड्राइवरी का काम करता था। रविवार की रात पति पत्नी शाम को करीब 5-6 बजे घुमकर वापस लौटे थे। इस दौरान शाम को हुई बारिश में दोनों भिंग गए थे। घर पहुंचते ही पति पत्नी से मोबाइल मांगने लगा। पत्नी द्वारा कहा गया कि कपड़ा बदल कर मोबाइल देती हूं। इसी बात को लेकर दोनों के बीच विवाद हो गया। इस दौरान गुस्से में आकर पति ने कमरा बंद कर फांसी लगा लिया। पत्नी देखी तो मामले की जानकारी गांधीनगर पुलिस को दी। सूचना पर पुलिस मौके पर पहुंची और मामले की जांच की।

एसडीओपी ने विद्यार्थियों को सुरक्षा संबंधित जानकारी दी

-संवाददाता-

कुसमी,26 जून 2023 (घटती-घटना)। ब्लाक मुख्यालय कुसमी के स्वामी आत्मानंद अंग्रेजी विद्यालय, शासकीय कन्या उ. मा. शाला, शासकीय बालक उ.मा.शाला, सरस्वती शिशु मंदिर, कारमेल स्कूल सहित अन्य स्कूलों का एसडीओपी रितेश चौधरी ने भ्रमण किया,इस दौरान स्कूल खुलने के पहले दिन विद्यार्थियों एवं शिक्षक शिक्षाकाओ को मिठाई खिलाकर

उनका अभिनंदन किया एवं शुभकामनाएं दी, वही जिले के पुलिस अधीक्षक डॉ लाल उमेद सिंह के द्वारा पुलिस अधिकारियों को गांव गांव जाकर महिला सुरक्षा संबंधित जानकारी हमर बेटी हमर मान कार्यक्रम कर तहत लोगो को जागरूक करने के निर्देश दिए गए है। इसी तारतम्य में एसडीओपी ने स्कूल में जाकर छात्र छात्राओं एवं शिक्षको को सुरक्षा संबंधी विभिन्न पहलुओं पर विचार विमर्श कर आवश्यक दिशा निर्देश दिया साथ ही बच्चो को पास्को एक्ट के बारे में बताते हुए सुरक्षा संबंधी विभिन्न जानकारी से उन्हें अवगत कराया, वही अंतरराष्ट्रीय नशा निषेध दिवस के मौके पर छात्र छात्राओं को नशे के दुष्परिणाम से अवगत कराते हुए मादक पदार्थों से दुर रहने के संबंध में शपथ दिलाया ।पुलिसकर्मियों के द्वारा अपना फोन नम्बर भी छात्र छात्राओं को दिया गया।

लक्ष्य की टीम ने मेडिकल कॉलेज अस्पताल का किया निरीक्षण

-संवाददाता-

अम्बिकापर,26 जून 2023 (घटती-घटना)। लक्ष्य कार्यक्रम की टीम द्वारा सोमवार को मेडिकल कॉलेज अस्पताल के लेबर रूम एवं लेबर ओटी का मूल्यांकन किया गया। रांची झारखंड व नागालैंड के दो सदस्यीय टीम ने निरीक्षण किया। सोमवार की सुबह ओपनिंग मीटिंग के साथ मूल्यांकन कार्य शुरू किया गया एवं पूरे दिन मूल्यांकन किया गया। मूल्यांकन के दौरान लेबर वार्ड, ऑपरेशन थिएटर, पीएनसी का गहन मूल्यांकन एवं क्वालिटी सर्विसेज की पूरे प्रोसेस को बारीकी के साथ निरीक्षण किया गया। इस दौरान विभाग के विभागाध्यक्ष, नर्सिंग स्टाफ, चतुर्थ श्रेणी एवं अन्य स्टाफ दिन भर उनके साथ उपस्थित थे। मूल्यांकन के बाद समापन मीटिंग से की गई। जिसमें मूल्यांकन करता द्वारा मूल्यांकन की समय पाए गए अच्छाइयां एवं कुछ कमियों के साथ फीडबैक बताया गया। साथ ही विभागाध्यक्ष द्वारा पीपीटी के माध्यम से अभी तक लक्ष्य में किए गए कार्यों एवं उपलब्धियों को बताया गया। उसके बाद अधिष्ठाता डॉक्टर रमनेश मूर्ति एवं अस्पताल अधीक्षक डॉक्टर आर्य द्वारा आए हुए राष्ट्रीय स्तर मूल्यांकन करता का स्वागत किया गया। साथ ही हॉस्पिटल के बारे में एवं विभाग के बारे में जानकारी दी गई।

शफी अहमद के अगुवाई में श्रमदान के लिए दर्जनों लोग आए सामने

-संवाददाता-

अम्बिकापर,26 जून 2023 (घटती-घटना)।. बरेज तालाब को संवारने का संकल्प लेकर सैकड़ों हाथ एक साथ श्रम दान के लिए उठे। श्रम कल्याण मण्डल के अध्यक्ष एवं पार्षद शफी अहमद के आह्वान पर जनप्रतिनिधियों, वार्ड वासियों, महिलाओं, युवाओं और समाजिक संगठनों से जुड़े लोगो ने बरेज तालाब की सफाई में सहभागिता की। नगरनिगम द्वारा शहर के प्रमुख तालाबो का सौंदर्यीकरण किया जा रहा है। जल संरक्षण और जल स्रोतों के संवर्धन मेंजन भागीदारी सुनिश्चित करने डॉ जाकिर हुसैन वार्ड के पार्षद एवं दर्जा प्राप्त केबिनेट मंत्री शफ़ी अहमद ने श्रम दान से तालाब की सफाई का बीड़ा उठाया। उनके आह्वान पर सोमवार की सुबह सात बजे से उत्साही लोग हाथ मे फावड़ा,कुदाल,गैती लेकर तालाब में उतर पड़े। औषधीय पादप बोर्ड अध्यक्ष बाल कृष्ण पाठक, महापौर डॉ अजय तिर्की, जिला कांग्रेस अध्यक्ष राकेश गुप्ता, एमआईसी प्रभारी द्वितेन्द्र मिश्रा, साथियों के साथ तालाब से जल कुम्भी, जलीय पौधे और प्लास्टिक की थैलियों और बोतल निकाला।चार घण्टे की मशक्कत में ही तीन ट्रेक्टर से ज्यादा प्लास्टिक कचरा और कई ट्रिप जलीय वनस्पति निकाला गया। श्रम कल्याण मण्डल अध्यक्ष शफ़ी अहमद ने बताया बरेज तालाब के सौदर्यीकरण के लिये लगभग 46 लाख की राशि मंजूरी मिली है।इस पैसे से रेलिंग, किनारों का कांक्रीटीकरण ,लाइटिंग,पाथ वे सहित अन्य कार्य कराए जा रहे हैं।समवेत प्रयास से बरेज तालाब का कायाकल्प होगा। जन भागीदारी के कार्य मे लोगो ने स्वस्फूर्त सफाई में योगदान दिया। महिलाओ ने भी अपनी भागीदारी निभाई। तालाब के चारो तरफ झाड़ू लगाने का जिम्मा महिलाओ ने उठाया। महिला कांग्रेस अध्यक्ष सीमा सोनी और महिला पार्षदों गीता प्रजापति,रूही गजाला,नुजहत फातिमा,हमीदा बानो, पायल अग्रवाल सहित महिलाओं की टोली अंत तक श्रमदान में जुटी रही एनसीसी के पूर्व कैडेटों ने भी सफाई के काम में हाथ बढ़ाया। पूर्व केडेट अजय तिवारी,राकेश तिवारी सुशील चतुर्वेदी,परशुराम सोनी, राजेश बहादुर, आशीष पांडे, सैयद अख्तर हुसैन, कृष्ण कुमार सिंह, नवनीत त्रिपाठी, प्रणव चक्रवर्ती,अभय तिवारी सहित कैडेटस तालाब में उतरकर सफाई के काम मे हाथ बंटाया। इस कार्य में अरविंद सिंह गप्पू, शफीक खान,शैलेन्द्र सोनी हेमन्त तिवारी, शैलेन्द्र प्रताप सिंह, इंद्रजीतजीत सिंह धंजल,प्रभात रंजन सिन्हा, हसन खान,बाबर, कलीम अंसारी, रजनीश सिंह, विकास केशरी, शुभम जायसवाल, सहित वार्ड वासियो नगर निगम के पार्षद, एल्डरमैन और कांग्रेस पदाधिकारी शामिल हुए।

बरेज तालाब को संवारने का लिया संकल्प

अमेरिका-भारत की दोस्ती दुनिया में सबसे महत्वपूर्ण : बाइडेन

वाशिंगटन। प्रधानमंत्री नरेंद्र मोदी की हाई-प्रोफाइल यात्रा को देखते हुए अमेरिकी राष्ट्रपति जो बाइडेन ने नई दिल्ली-वाशिंगटन की दोस्ती को दुनिया में सबसे परिणामी के रूप में वर्गीकृत किया। अपने आधिकारिक हैंडल से एक ट्वीट में उन्होंने कहा ?कि संयुक्त राज्य अमेरिका और भारत के बीच की दोस्ती दुनिया में सबसे महत्वपूर्ण है। और यह पहले से कहीं अधिक मजबूत, करीब और अधिक गतिशील है। बाइडेन ने अपने ट्वीट में मोदी की यात्रा की झलक दिखाने वाला एक वीडियो भी साझा किया। मोदी चार दिवसीय अमेरिकी यात्रा 21-24 जून पर थे, इस दौरान उन्होंने संयुक्त राष्ट्र मुख्यालय में अंतर्राष्ट्रीय योग दिवस कार्यक्रम में भाग लिया, विचारकों और व्यापारिक दिग्गजों से मुलाकात की और अमेरिकी कांग्रेस के संयुक्त सत्र को संबोधित किया। मोदी को एक निजी रात्रिभोज और फिर राष्ट्रपति बाइडेन द्वारा एक राजकीय रात्रिभोज और उपराष्ट्रपति कमला हैरिस और राज्य सचिव एंटनी ब्लिंकन द्वारा आयोजित दोपहर के भोजन की मेजबानी भी दी गई। यह मोदी की अमेरिका की नौवीं यात्रा थी, लेकिन पहली राजकीय यात्रा थी, जिसमें उच्च स्तर की धूमधाम और परिस्थितियां शामिल थीं, जैसे कि 21 तोपों की सलामी और राजकीय रात्रिभोज से स्वागत।

चीन में मनाते हैं डॉग मीट फेस्टिवल, कुत्तों को मारकर बेचते हैं मार्केट में

यूलिन । इंसान द्वारा जानवरों पर अत्याचार का एक बेहद क्रूर और खतरनाक तरीका चीन में हो रहा है। जहां इन दिनों डॉग मीट फेस्टिवल चल रहा है। यहां कुत्तों पर इतने अत्याचार करते हैं, कि इनकी आबादी भी खत्म होने लगी है। इसी अत्याचार का एक नमूना चीन में देखने को मिलता है जहां कुत्तों से जुड़ा एक मीट फेस्टिवल मनाया जा रहा है। इस त्योहार में कुत्तों को बुरी तरह से प्रताड़ित किया जाता है और फिर उन्हें जिंदा जलाकर मार्केट में बेच दिया जाता है। इन दिनों ये फेस्टिवल चल रहा है। जानकारी के अनुसार इस साल चीन के यूलिन में होने वाला डॉग मीट फेस्टिवल 21 जून से 1 जुलाई तक चलेगा। ऐसे में कुत्तों पर होने वाले अत्याचार का नमूना लोगों को देखने को मिल रहा है। एक मीडिया रिपोर्ट के अनुसार, एनिमल राइट्स एक्टिविस्ट हाल ही में एक अवैध मीट मार्केट में घुसे, जहां कुत्तों को जलाकर, फाई कर मार्केट में बेचा जाता है। यहां का नजारा भयानक था और एक्टिविस्ट ने करीब 19 कुत्तों की जान भी बचाई है। मार्केट की तस्वीरें इतनी भयानक हैं कि देखना मुश्किल है। रिपोर्ट के मुताबिक इस मार्केट में डॉग मीट खाने वाले लोगों की भीड़ नजर आ रही है, और बड़ी संख्या में कुत्ते वहां मरे पड़े हैं। यहां पर सड़क पर घूमने वाले आवारा कुत्तों से लेकर दूसरों के पालतू कुत्तों को जबरदस्ती अगवा किया जाता है और यहां मार्केट में लाकर मौत के घाट उतार दिया जाता है। इसके बाद इन्हें यहां बेच दिया जाता है। इन मार्केट में कुत्तों के रोएं उतारने के लिए बाकायदा मशीन लगी हुई है। कुत्तों को मुख्य शहर से पकड़कर गाड़ियों के रास्ते, शहरों के बाहर बने स्लॉटरहाउस में लाया जाता है। जिस स्लॉटरहाउस में एनिमल राइट्स एक्टिविस्ट्स ने हाल ही में प्रवेश किया, उनका दावा है कि ये सबसे बुरा बूचड़खाना है। एनिमल ग्रुप वीशाइन के कार्यकर्ता टेंग ने ह्यूमन इंटरनेशनल सोसाइटी को बताया कि बूचड़खाने में जानवर बेहद डरे हुए नजर आ रहे थे और खून-मांस की बदबू से पूरा इलाका महक रहा था। कुत्तों ने जब बचाव कर्मियों को देखा, तो तुरंत अपने पिंजड़े पर हाथ-पैर मारने लगे।

पाकिस्तानी संसद ने सांसदों को अयोग्य ठहराए जाने की अवधि सीमित की, नवाज शरीफ को हो सकता है लाभ

इस्लामाबाद। पाकिस्तान की नेशनल असेंबली ने सांसदों की अयोग्यता की अवधि को आजीवन की जगह पांच साल तक सीमित करने वाला एक विधेयक रविवार को पारित किया। इससे संभवत: इस साल होने वाले आम चुनाव में नवाज शरीफ के सक्रिय राजनीति में लौटने का रास्ता साफ हो सकता है और वह लंदन से वापस स्वदेश आ सकते हैं। उच्चतम न्यायालय ने वर्ष 2017 में नवाज शरीफ (73) को प्रधानमंत्री पद के लिए अयोग्य ठहराया था। वर्ष 2018 में 'पनामा पेपर्स' मामले में उच्चतम न्यायालय ने नवाज को आजीवन सार्वजनिक पद संभालने के लिए अयोग्य ठहराया था। चुनाव (संशोधन) विधेयक 2023 का उद्देश्य सांसदों को अयोग्यता की अवधि को कम करने के अलावा पाकिस्तान निर्वाचन आयोग (ईसीपी) को राष्ट्रपति से परामर्श किए बिना चुनाव तारीखों की घोषणा करने का अधिकार देना भी है। इस विधेयक को उच्च सदन सीनेट ने 16 जून को पहले ही मंजूरी दे दी थी। कानून बनने के लिए विधेयक को राष्ट्रपति द्वारा अनुमोदित किया जाना है। जियो न्यूज की खबर के अनुसार, पाकिस्तान तहरीक-ए-इंसाफ (पीटीआई) समर्थित राष्ट्रपति आरिफ अल्वी हज करने के लिए देश से बाहर हैं, इसलिए सीनेट के अध्यक्ष सादिक संजरानी ने कार्यवाहक राष्ट्रपति के रूप में कार्यभार संभाला है और संभवत- वह बिना समय बर्बाद किए विधेयक का अनुमोदन करेंगे। माना जा रहा है कि कानून बनने के बाद शरीफ की आजीवन अयोग्यता समाप्त हो जाएगी, जिससे उनके देश लौटने और अक्टूबर में संभावित आम चुनाव से पहले सक्रिय राजनीति में फिर से शामिल होने का रास्ता साफ हो जाएगा। हालांकि, सक्रिय राजनीति में आने से पहले शरीफ को अब भी भ्रष्टाचार के दो मामलों में उनके खिलाफ दिये गए फैसले पलटवाने होंगे।

पाकिस्तान के पंजाब प्रांत में बिजली गिरने से 10 लोगों की मौत

इस्लामाबाद। पाकिस्तान के पूर्वी पंजाब प्रांत में मानसून-पूर्व बारिश के बीच अलग-अलग जगहों पर बिजली गिरने की घटनाओं में कम से कम 10 लोगों की मौत हो गई। अधिकारियों ने सोमवार को यह जानकारी दी। उन्होंने बताया कि बिजली गिरने की घटनाएं मुख्यत- पंजाब प्रांत के सियालकोट और शेखुपुरा जिलों से सामने आईं। पाकिस्तान मौसम विज्ञान विभाग (पीएमडी) ने कहा कि इस हफ्ते और बारिश होने का अनुमान है, जिससे लोगों को भीषण गर्मी और लू के प्रकोप से कुछ राहत नसीब होगी। हालांकि, राष्ट्रीय आपदा प्रबंधन प्राधिकरण ने आगाह किया है कि देश में जारी भारी बारिश से अचानक बाढ़ आ सकती है। पाकिस्तान में पिछले साल भारी बारिश के कारण अचानक आई बाढ़ से कम से कम 1,739 लोगों की मौत हो गई थी, लगभग 80 लाख लोग विस्थापित हो गए थे और करीब 30 अरब अमेरिकी डॉलर मूल्य की संपत्तियों को नुकसान पहुंचा था।

वारंट लिया वापस, प्रिगोझिन व उनके लड़ाकों पर रूस नहीं चलाएगा अभियोग

मॉस्को । रूस प्रिगोझिन व उनके लड़ाकों पर कोई अभियोग नहीं चलाएगा। रूस ने उनके खिलाफ जारी वारंट को निरस्त कर दिया है। गौरतलब है कि यूक्रेन से जारी युद्ध के बीच रूस के वैगनर समूह के प्रमुख ने रूसी रक्षा मंत्रालय के खिलाफ बगावत कर दी है। इस बगावत को देखते हुए रूसी रक्षा मंत्रालय ने वैगनर ग्रुप के प्रमुख येवगेनी प्रिगोझिन के खिलाफ गिरफ्तारी वारंट जारी किया। इसी बीच रूस ने कहा कि निजी सेना 'वैग्नर ग्रुप' के प्रमुख येवगेनी प्रीगोझिन और उनके लड़ाकों पर कोई अभियोग नहीं चलाया जाएगा। रूस के खिलाफ सशस्त्र विद्रोह का ऐलान करने वाले प्रीगोझिन ने अपने लड़ाकों को रूस की राजधानी मॉस्को की तरफ कूच करने का आदेश दिया था। हालांकि, बाद में उन्होंने लड़ाकों से अचानक रास्ता बदलने को कहा, जिसके बाद वे पड़ोसी देश बेलारूस जाएंगे। 'वैग्नर' प्रमुख ने शनिवार को कहा था कि उन्होंने अपने लड़ाकों को मॉस्को की तरफ न बढ़ने और यूक्रेन में अपने आधार शिविरों में लौटने का आदेश दिया है, ताकि रूसी नागरिकों का खून न बहे। गौरतलब है कि राष्ट्रपति व्लादिमीर पुतिन के दो दशक से अधिक समय के कार्यकाल में यह उनके समक्ष पेश आई सबसे बड़ी चुनौती है। क्रेमलिन (रूस का राष्ट्रपति भवन) के प्रवक्ता दिमित्री पेसकोव ने घोषणा की कि प्रीगोझिन के खिलाफ सशस्त्र विद्रोह भड़काने के आरोप हटा दिए जाएंगे और उनके साथ शामिल होने वाले लड़ाकों पर भी कोई मुकदमा नहीं चलाया जाएगा। पेसकोव ने यह भी कहा कि 'वैग्नर' समूह के जिन लड़ाके ने विद्रोह में प्रीगोझिन का साथ दिया, उन्हें रक्षा मंत्रालय की ओर से अनुबंध की पेशकश की जाएगी। इससे पहले, पुतिन ने टेलीविजन पर राष्ट्र के नाम दिए संबोधन में 'वैग्नर ग्रुप' द्वारा सशस्त्र विद्रोह के ऐलान को विश्वासघात और राजद्रोह करार दिया था। पेसकोव ने प्रीगोझिन और उनके लड़ाकों को स्वतंत्र रूप से जाने की अनुमति देते हुए कहा कि पुतिन का सबसे बड़ा मकसद उस रक्तपात एवं आंतरिक टकराव से बचना है, जिसके अप्रत्याशित परिणाम हो सकते हैं।

कनाडा में वेंकवूर इंटरनेशनल एयरपोर्ट पर एक बोइंग जेट को खींचते हुए लोग। इससे मिलने वाली राशि को विकासशील देशों में आंखों की चिकित्सा के लिए इस्तेमाल किया जाएगा।

लंबी गर्दन, नुकीले दांत, समुद्र में राज करता था ये राक्षस, न्यूजीलैंड में मिला 8 करोड़ साल पुराना जीवाश्म

न्यूज़ीलैंड में आए चक्रवात से 80 मिलियन वर्ष पहले रहने वाले विशाल समुद्री सरीसृपों के जीवाश्म मिले हैं। फरवरी के चक्रवात गैब्रिएल ने न्यूजीलैंड के उत्तरी द्वीप के माउंगटानिवा नेटिव फॉरेस्ट को हिट किया था। जिसकी वजह से पहाड़ी जलमार्ग से आसपास की चट्टानें और बोल्डर उखड़ गए थे। जीवाश्म विज्ञानियों का मानना ??है कि दो नए पाए गए जीवाश्म जो पहली बार मार्च में खोजे गए थे लेकिन अभी घोषित किए गए हैं, एलास्मोसॉरस से संबंधित हो सकते है।

एलास्मोसॉरस नाम के जीव का जीवाश्म

विशाल, लंबी गर्दन वाले समुद्री सरीसृप जो लगभग 45 फीट (14 मीटर) लंबे हो सकते हैं। टीम को एक और जीवाश्म कशेरुक भी मिला जो मोसासौर से आया हो सकता है। एक विशाल समुद्री सरीसृप जो डायनासोर युग में एक शीर्ष समुद्री शिकारी था। मोसासौर के जीवाश्म पहले भी न्यूजीलैंड में पाए गए हैं। जीवाश्म दांत और आंशिक जबड़े की खोज 2015 में मंगाहौंगा स्ट्रीम में की गई थी। जीवाश्मों की खोज फ़ॉरेस्ट लाइफ़फोर्स रेस्टोरेशन ट्रस्ट के कर्मचारियों और स्वयंसेवकों द्वारा की गई थी, जो न्यूज़ीलैंड के मूल वनस्पतियों और जीवों की रक्षा के लिए एक संरक्षण के लिए की गई पहल है।

ट्रंप को पछाड़ना रिपब्लिकन दावेदारों के लिए है बहुत ही मुश्किल,

तमाम विवादों के बावजूद ताजा सर्वे में सभी पर बनाई मजबूत बढ़त

काहिरा (एजेंसी)। अमेरिका में साल 2024 में राष्ट्रपति पद के लिए चुनाव होने हैं। रिपब्लिकन पार्टी की ओर से चुनाव लड़ने के लिए अब तक कई उम्मीदवार आ चुके हैं, लेकिन अनुमान है कि मुख्य मुकाबला डोनाल्ड ट्रंप और रॉन डिसैंटिस के बीच होगा। वहीं राष्ट्रीय एनबीसी न्यूज पोल के अनुसार, 2024 जीओपी राष्ट्रपति पद के नामांकन की रेस में रिपब्लिकन प्राइमरी वोटर्स के बीच डोनाल्ड ट्रंप को अपने प्रतिद्वंद्वी रॉन डेसेंटिस पर 29 अंकों की बढ़त मिली है। 51त्न मतदाताओं ने राष्ट्रपति पद के लिए रिपब्लिकन प्राइमरी के लिए ट्रम्प को अपनी पहली पसंद के रूप में चुना है, जबकि केवल 22त्न ने डेसेंटिस को चुना है। सर्वेक्षण में 7प्र. ने माइक पेंस को चुना, 4प्र. ने निक्की हेली को चुना और बाकी प्रतिशत अन्य उम्मीदवारों के पास गया।

बता दें कि ये वोटिंग 16 जून से 20 जून के बीच में हुई। ये वो वक्त था जब एक संघीय ग्रैंड जूरी ने ट्रंप को 2022 में उनके मार-ए-लागो निवास पर खोजे गए गुप्त दस्तावेजों के दुरुपयोग के लिए आपराधिक आरोपों पर दोषी ठहराया था। अमेरिकी इतिहास में पहली बार हुआ कि एक पूर्व राष्ट्रपति को दोषी ठहराया गया है। पब्लिक ओपिनियन स्ट्रैटेजीज़ के रिपब्लिकन पोलस्टर बिल मैकइंटर्फ ने कहा कि हमें इस सर्वेक्षण में कोई मार्कर नहीं मिला है कि इसका उनकी स्थिति पर प्रभाव पड़ा है।

रिपब्लिकन मतदाता न केवल वे संघीय अभियोग के बाद ट्रम्प के साथ खड़े हुए हैं। ऐसे कई संकेत हैं कि उनका समर्थन बढ़ रहा है या अन्य लोग, विशेष रूप से रॉन डेसेंटिस आधार खो रहे हैं। दिलचस्प बात यह है कि अप्रैल 2023 में एनबीसी के इसी तरह के सर्वेक्षण में ट्रम्प 46प्र. पर थे, जबकि डेसेंटिस 31प्र. पर थे, उनके बीच का अंतर 15-अंक था।

हाजी सलीम को बताया जा रहा पाकिस्तान का नया दाऊद इब्राहिम

-हिंद महासागर में दाऊद के नेटवर्क को संभालने में जुटा, आईएसआई से कनेक्शन

कराची (एजेंसी)। पाकिस्तान में नया दाऊद इब्राहिम तैयार हो गया है। हाजी सलीम के नाम को रविवार से ही यहां खूब चर्चा में लिया जा रहा है। हाजी सलीम के बारे में भारतीय खुफिया एजेंसियों का मानना है कि पाकिस्तान की आईएसआई से उसका कनेक्शन है, वह इस समय खत्म हो चुके संगठन लिब्रेशन टाइगर्स ऑफ तमिल ईलम को फिर से जिंदा करने की कोशिशों में लग गया है। एक खास बात यह है कि अंडरवर्ल्ड डॉन दाऊद इब्राहिम के साथ उसका गहरा कनेक्शन होना बताया जा रहा है। खुफिया जानकारी के मुताबिक कराची में रहने वाला यह गैंगस्टर इस समय डॉन के लिए काम कर रहा है। वह डॉन के कई अरब वाले ड्रग्स नेटवर्क का मास्टरमाइंड है और इसे संभाल रहा है। इस समय हाजी सलीम हिंद महासागर में दाऊद के नेटवर्क को संभाल रहा है। कराची के इस गैंगस्टर को कई बार दाऊद के क्लिफटन रोड वाले घर पर देखा गया है। कहा जा रहा है ड्रग्स के धंधे और इसकी स्मगलिंग के लिए दोनों ही एक-दूसरे के नेटवर्क का प्रयोग करते हैं। सूत्र बताते हैं कि हाजी को पाकिस्तान की इंटेलीजेंस एजेंसी आईएसआई का भी भारी समर्थन हासिल है। हाजी जिस लिट्टे को फिर से जिंदा करने की कोशिशों में लगा है, साल 2009 में श्रीलंका की मिलिट्री ने उस संगठन को खत्म हुआ घोषित कर दिया था। सुरक्षा विशेषज्ञों की मानें तो भले ही सन् 1990 के दशक के अंत में भारतीय एजेंसियों ने डी-कंपनी के नेटवर्क को खत्म कर दिया था, लेकिन यह संभव है कि उसके पुराने संपर्क सलीम के गुर्गों के साथ बने हुए हों। एक बात और यह है कि अगस्त 2021 में अफगानिस्तान पर तालिबान के कब्जे के बाद समुद्री और भूमि मार्ग के माध्यम से नशीली दवाओं का व्यापार बढ़ गया है।

ड्रग्स मामले में भारतीय मूल की महिला को हुई सात साल की जेल

-ब्रिटेन में नाबालिगों से नशीले पदार्थों की तस्करी कराने का लगा आरोप

लंदन (एजेंसी)। भारतीय मूल की एक महिला को ब्रिटेन में जेल हुई है। उस पर ड्रग्स की आपूर्ति के लिए बच्चों को शिकार बनाने वाले गिरोह का हिस्सा होने का आरोप है। इसके बदले कोर्ट ने उसे सात साल जेल की सजा सुनाई गई है। ब्रिटेन की मेट्रोपॉलिटन पुलिस ने यह जानकारी दी। 28 वर्षीय सरीना दुग्गल, जिसका कोई निश्चित पता नहीं है, को सात सप्ताह की सुनवाई के बाद क्लास ए ड्रग्स की आपूर्ति का दोषी पाए जाने के बाद पिछले हफ्ते बोर्नमाउथ क्राउन कोर्ट में पांच अन्य लोगों के साथ दोषी ठहराया गया था। मेट्रोपॉलिटन पुलिस ने कहा कि ड्रग्स की आपूर्ति लंदन और बर्मिंघम में और उसके आसपास बोर्नमाउथ में की गई। दुग्गल और गिरोह ने बोर्नमाउथ में उपयोगकर्ताओं को क्लास ए ड्रग्स - क्रैक कोकीन और हेरोइन की आपूर्ति करने के लिए गरीब बच्चों का इस्तेमाल किया।

पुलिस ने इस मामले में बताया कि उसने पिछले साल एक जांच शुरू की थी, जब फर्नबोरो के 16 एक वर्षीय लड़के को बड़ी मात्रा में क्रैक कोकीन और हेरोइन रखने के आरोप में बोर्नमाउथ में गिरफ्तार किया गया था। उसकी गिरफ्तारी के बाद उसके पास से एक मोबाइल फोन जब्त किया गया। जांचकर्ताओं ने मोबाइल फोन का परीक्षण किया। उन्होंने बोर्नमाउथ के भीतर एक होटल में सीसीटीवी को भी खंगाला। जिसमें दुग्गल के साथ, चार अन्य की आरोपियों के रूप में पहचान की गई।

मीडिया रिपोर्ट्स के मुताबिक एक संभ्रांत परिवार से ताल्लुक रखने वाली दुग्गल अपने पति और गैंग के सरगना एडम शेख से मिलने से पहले वह कानून का अध्ययन करना चाहती थी। उसे 12 साल की सजा सुनाई गई। न्यायाधीश फुलर केसी ने दुग्गल को जेल की सजा सुनाने से पहले कहा, वकील बनने का आपका आशापूर्ण करियर अब स्पष्ट रूप से नष्ट हो गया है। आपने ड्रग डीलर बनने का फैसला करके एक आशाजनक भविष्य को बर्बाद कर दिया है। बोर्नमाउथ क्राउन कोर्ट द्वारा सभी छह डीलरों को कुल मिलाकर 39 साल और छह महीने की जेल की सजा सुनाई गई। जबकि किशोरों पर मुकदमा नहीं चलाकर उन्हें बाल सेवाओं के लिए भेजा गया।

'वैगनर' ने कर दी पुतिन की कमजोरियां उजागर, यूक्रेन को उबरने का मिला मौका

मॉस्को (एजेंसी)। वैगनर के विद्रोह समाप्ति के बाद भी रूस की परेशानियां कम नहीं हुई हैं। इससे पुतिन की कमजोरियां उजागर हो गई हैं। वहीं यूक्रेन को युद्ध की विभीषिका से उबरने का मौका मिला है। जानकार बता रहे हैं कि रूस के राष्ट्रपति व्लादिमीर पुतिन की परेशानी अभी पूरी तरह से कम नहीं हुई है। रूस के खिलाफ बगावत करने वाले निजी सैन्य समूह 'वैगनर' ने भले ही अपना विद्रोह खत्म कर दिया हो, लेकिन इसने रूस की कमजोरियों को जगजाहिर कर दिया है। रूसी राष्ट्रपति व्लादिमीर पुतिन के सत्ता में दो दशक से अधिक के कार्यकाल को सबसे बड़ी चुनौती देते हुए 'वैगनर ग्रुप' के प्रमुख येवगेनी प्रीगोझिन ने गत सप्ताहांत अपने लड़ाकों को मॉस्को की तरफ कूच करने का आदेश दिया था। हालांकि प्रीगोझिन ने अचानक क्रेमलिन के साथ समझौता कर पीछे हटने और बेलारूस जाने की घोषणा कर दी थी। हालां?कि अब प्रीगोझिन को बेलारूस में निर्वासन में रहना होगा। यह एक ऐसा देश है जहां बागी तेवर उनके अपने वतन (रूस) से भी ज्यादा अस्वीकार्य हैं।

फिलहाल यह नहीं कह सकते हैं कि रूस में हालात सामान्य हो गए हैं, क्योंकि बेलारूस के राष्ट्रपति अलेक्जेंडर लुकाशेंको ने यह समझौता कराया है और उन्होंने ही इस संबंध में मामूली जानकारी दी। पुतिन तथा प्रीगोझिन या रूस के शीर्ष सैन्य नेतृत्व ने इस संबंध में कोई टिप्पणी नहीं की है। इससे साफ जाहिर है कि कभी भी संटत उभर सकता है। अमेरिका के विदेश मंत्री एंटनी ब्लिंकन ने वीकेंड की घटनाओं को 'असाधारण' करार दिया और कहा कि 16 महीने पहले पुतिन यूक्रेन की राजधानी पर कब्जा करने को तैयार थे और अब उन्हें उस व्यक्ति के नेतृत्व वाली सेनाओं से मॉस्को की रक्षा करनी पड़ रही है, जो कभी उनका शिष्य था।

ब्लिंकन ने एक चैनल से बातचीत में कहा कि मुझे लगता है कि हमने रूस की दीवार में और अधिक दरारें उभरती देखी हैं।' उन्होंने कहा, अभी यह बताना जल्दबाजी होगी कि आगे की दशा और दिशा क्या होगी, लेकिन निश्चित रूप से हमारे पास कई सवाल हैं, जिन्हें आने वाले हफ्तों या महीनों में पुतिन को सुलझाना होगा। यह अभी तक स्पष्ट नहीं है कि 24 घंटे के विद्रोह का यूक्रेन में युद्ध पर कोई असर होगा या नहीं। हालांकि, इसके परिणामस्वरूप रूस के लिए लड़ने वाली कुछ ताकतें युद्ध के मैदान से जरूर हट गई हैं। इस बीच, यूक्रेन के राष्ट्रपति वोलोदिमीर जेलेंस्की ने कहा कि रविवार को उन्होंने अमेरिका के राष्ट्रपति जो बाइडन को फोन पर बातचीत के दौरान बताया कि रूस में वापस लिये जा चुके इस विद्रोह ने 'पुतिन के शासन की कमजोरियों को उजागर किया है।

पाकिस्तान ने एलओसी पर तैनात की परमाणु बम दागने वाली तोप

- भारतीय सीमा पर चीन ने चली चाल, महातबाही का हथियार कराया उपलब्ध

इस्लामाबाद (एजेंसी)। पाकिस्तान और चीन ने मिलकर भारत के खिलाफ बेहद खतरनाक चाल चली है। एलओसी पर परमाणु बम दागने वाली एसएच-15 की तैनाती कर दी है। इस तरह से चीन न केवल पाकिस्तान के अंदर भारतीय सीमा पर बंकर बनाने में मदद कर रहा है बल्कि घातक ड्रोन, कम्युनिकेशन टॉवर और अंडरग्राउंड केबल बिछा रहा है। पाकिस्तान को परमाणु बम के गोले दागने में सक्षम तोप देने में चीन का हाथ है। पाकिस्तान ने इसे भारत से लगती एलओसी पर तैनात भी कर दिया है। इस तोप का नाम एसएच-15 है और इसे चीन की कुख्यात हथियार बनाने वाली कंपनी नोरिंको ने बनाया है। चीन ने इसे भारतीय सीमा पर भी तैनात किया है। भारतीय सेना के अधिकारियों ने खुलासा किया है कि पाकिस्तान से लगती एलएसी पर अब जगह- जगह एसएच-15 चीनी तोप दिखाई देने लगी है। इससे पहले पिछले साल पाकिस्तान डे पर इस तोप का प्रदर्शन किया गया था। यह 155 मिलीमीटर की तोप ट्रक पर लदी होती है तथा दागो और भाग जाओ की रणनीति पर काम करती है। पाकिस्तान ने चीन की कंपनी से 236 ऐसी तोप लेने का समझौता किया है। पाकिस्तान को इन तोप के दो बैच अब तक मिल चुके हैं और अब वह इनकी एलएसी पर हर जगह तैनाती कर रहा है।

चीन की तोप पीसीएल-181 का एक्सपोर्ट वेरिएंट एसएच-15 बताया जा रहा है। पाकिस्तान ने भारत की के9 वज्र तोप का जवाब देने के लिए इसे चीन से खरीदा है। गत 23 मार्च को पाकिस्तान ने इस चीनी तोप का इस्लामाबाद में आयोजित परेड में प्रदर्शन किया था। इस तोप का वजन 22 टन है और सड़क पर यह 90 किमी प्रतिघंटे की रफ्तार से ले जाई जा सकती है। इसमें डिजिटल फायर कंट्रोल सिस्टम लगा हुआ है। साथ ही सेमी ऑटोमेटिक लोडर सिस्टम लगा हुआ है जिससे तोप के अंदर गोले लोड करने में बहुत कम समय लगता है। चीनी कंपनी का दावा है कि इस तोप को पहाड़ों पर तैनात किया जा सकता है।

इसे बनाने वाली कंपनी नोरिंको के मुताबिक यह तोप एसएच-15 एक मिनट में 4 से 6 गोले दाग सकती है। इस घातक तोप की मारक क्षमता 53 किमी है। भारत की के9 वज्र तोप को दक्षिण कोरिया ने बनाया है जो इसी तरह की घातक मारक क्षमता से लैस है। भारत ने सैकड़ों की तादाद में इस के9 वज्र तोप को पाकिस्तान की सीमा से लेकर चीन की सीमा तक तैनात किया है। इसी से घबराकर पाकिस्तान ने अब एसएच-15 तोप खरीदी है।

चीन की तोप में सबसे खतरनाक ताकत परमाणु बम से लैस तोप के गोले दागने की है। विशेषज्ञों का कहना है कि पाकिस्तान अगर चाहे तो एसएच-15 तोप की मदद से पाकिस्तान

छोटे परमाणु बम भारत की सीमा में दाग सकता है। हालांकि पाकिस्तान को इसके लिए छोटे परमाणु बम बनाना होगा जिसके प्रयास वह काफी लंबे समय से कर रहा है।

विशेषज्ञों का कहना है कि अगर पाकिस्तान इस परमाणु बम को तोप के गोले के अंदर डालने में सफलता हासिल कर लेता है तो वह एसएच-15 तोप की मदद से इसे भारतीय सीमा में दाग सकता है। चीन ने इस तोप को बड़ी तादाद में भारतीय सीमा पर तैनात किया हुआ है। भारतीय विशेषज्ञों का कहना है कि चीन अपनी सीपीईसी परियोजना को पीओके से ले जा रहा है और इसी वजह से उसे भारतीय हमले का डर हो सकता है। पीओके से चीनी परियोजना का भारत कड़ा विरोध करता रहा है।

परिवहन विभाग चला रहा है राज्य व्यापी सघन जांच अभियान...क्या

जांच में परिवहन विभाग के अधिकारी अपना रहे दोहरा मापदंड ?

बैतूल नामक व्यक्ति द्वारा किया जा रहा है नियम विरुद्ध बसों का संचालन संचालक डाल रहा है टैक्स पर डाका परिवहन विभाग के अधिकारी है मौन क्यों ?

» **छोटे बस संचालकों को किया जा रहा परेशान वही नियम विरुद्ध तरीके से चल रही राजहंस बस संचालन को दिया जा रहा आंख बन्द करके सरक्षण आखिर क्यों?**

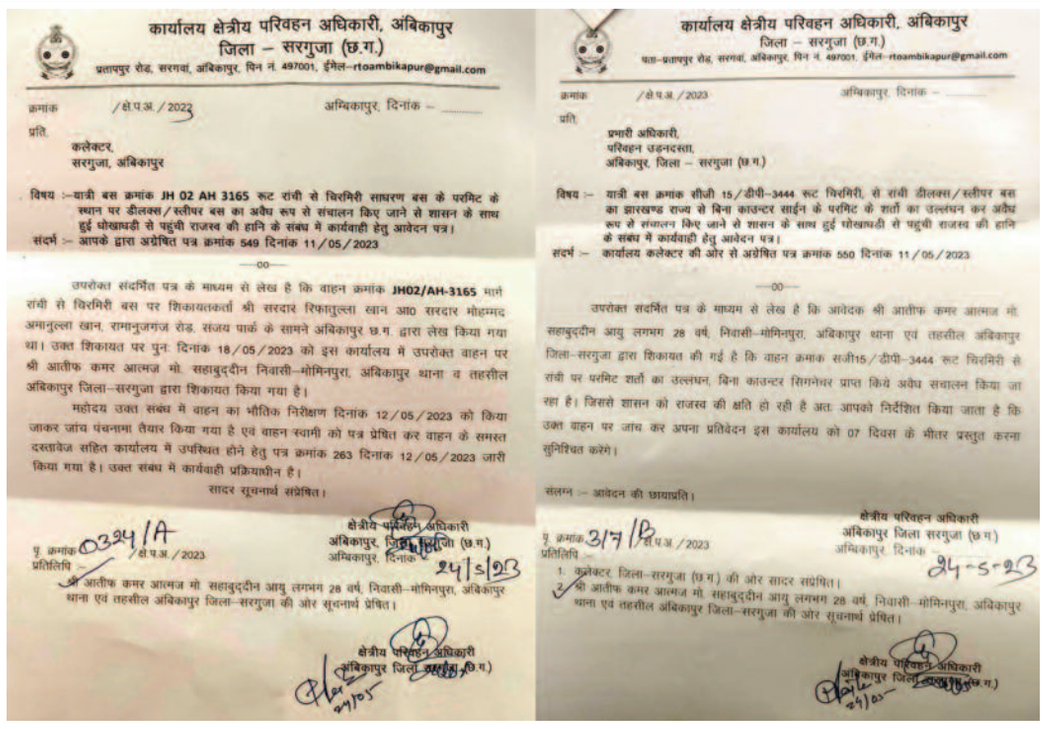

कार्यालय क्षेत्रीय परिवहन अधिकारी, अंबिकापुर
जिला – सरगुजा (छ.ग.)
प्रतापपुर रोड, सरगवां, अंबिकापुर, पिन नं. 497001, ईमेल–rtoambikapur@gmail.com

क्रमांक /क्षे.प.अ./2023 अम्बिकापुर, दिनांक –

प्रति,
कलेक्टर,
सरगुजा, अंबिकापुर

विषय :–यात्री बस क्रमांक JH 02 AH 3165 रूट रांची से चिरमिरी साधारण बस के परमिट के स्थान पर डीलक्स/स्लीपर बस का अवैध रूप से संचालन किए जाने से शासन के साथ हुई धोखाधड़ी से पहुंची राजस्व की हानि के संबंध में कार्यवाही हेतु आवेदन पत्र।
संदर्भ :– आपके द्वारा अग्रेषित पत्र क्रमांक 549 दिनांक 11/05/2023

—oo—

उपरोक्त संदर्भित पत्र के माध्यम से लेख है कि वाहन क्रमांक JH02/AH-3165 मार्ग रांची से चिरमिरी बस पर शिकायतकर्ता श्री सरदार रिफातुल्ला खान आ0 सरदार मोहम्मद अमानुल्ला खान, रामानुजगंज रोड, संजय पार्क के सामने अंबिकापुर छ.ग. द्वारा लेख किया गया था। उक्त शिकायत पर पुनः दिनांक 18/05/2023 को इस कार्यालय में उपरोक्त वाहन पर श्री आतीफ कमर आत्मज मो. सहाबुद्दीन निवासी–मोमिनपुरा, अंबिकापुर थाना व तहसील अंबिकापुर जिला–सरगुजा द्वारा शिकायत किया गया है।

महोदय उक्त संबंध में वाहन का भौतिक निरीक्षण दिनांक 12/05/2023 को किया जाकर जांच पंचनामा तैयार किया गया है एवं वाहन स्वामी को पत्र प्रेषित कर वाहन के समस्त दस्तावेज सहित कार्यालय में उपस्थित होने हेतु पत्र क्रमांक 263 दिनांक 12/05/2023 जारी किया गया है। उक्त संबंध में कार्यवाही प्रक्रियाधीन है।

सादर सूचनार्थ अग्रेषित।

क्षेत्रीय परिवहन अधिकारी
अंबिकापुर, जिला सरगुजा (छ.ग.)
अम्बिकापुर, दिनांक 24/5/23

पृ. क्रमांक 0341/A /क्षे.प.अ./2023
प्रतिलिपि –
श्री आतीफ कमर आत्मज मो. सहाबुद्दीन आयु लगभग 28 वर्ष, निवासी–मोमिनपुरा, अंबिकापुर थाना एवं तहसील अंबिकापुर जिला–सरगुजा की ओर सूचनार्थ प्रेषित।

क्षेत्रीय परिवहन अधिकारी
अंबिकापुर, जिला सरगुजा (छ.ग.)

कार्यालय क्षेत्रीय परिवहन अधिकारी, अंबिकापुर
जिला – सरगुजा (छ.ग.)
पता–प्रतापपुर रोड, सरगवां, अंबिकापुर, पिन नं. 497001, ईमेल–rtoambikapur@gmail.com

क्रमांक /क्षे.प.अ./2023 अम्बिकापुर, दिनांक –

प्रति,
प्रभारी अधिकारी,
परिवहन उड़नदस्ता,
अंबिकापुर, जिला – सरगुजा (छ.ग.)

विषय :– यात्री बस क्रमांक सीजी 15/डीपी–3444 रूट चिरमिरी, से रांची डीलक्स/स्लीपर बस का झारखण्ड राज्य से बिना काउन्टर साईन के परमिट के शर्तों का उल्लंघन कर अवैध रूप से संचालन किए जाने से शासन के साथ हुई धोखाधड़ी से पहुची राजस्व की हानि के संबंध में कार्यवाही हेतु आवेदन पत्र।
संदर्भ – कार्यालय कलेक्टर की ओर से अग्रेषित पत्र क्रमांक 550 दिनांक 11/05/2023

—oo—

उपरोक्त संदर्भित पत्र के माध्यम से लेख है कि आवेदक श्री आतीफ कमर आत्मज मो. सहाबुद्दीन आयु लगभग 28 वर्ष, निवासी–मोमिनपुरा, अंबिकापुर थाना एवं तहसील अंबिकापुर जिला–सरगुजा द्वारा शिकायत की गई है कि वाहन क्रमांक सीजी15/डीपी–3444 रूट चिरमिरी से रांची पर परमिट शर्तों का उल्लंघन, बिना काउन्टर सिगनेचर प्राप्त किये अवैध संचालन किया जा रहा है। जिससे शासन को राजस्व की क्षति हो रही है अतः आपको निर्देशित किया जाता है कि उक्त वाहन पर जांच कर अपना प्रतिवेदन इस कार्यालय को 07 दिवस के भीतर प्रस्तुत करना सुनिश्चित करेंगे।

संलग्न – आवेदन की छायाप्रति।

क्षेत्रीय परिवहन अधिकारी
अंबिकापुर जिला सरगुजा (छ.ग.)
अम्बिकापुर, दिनांक 24-5-23

पृ. क्रमांक 317/B /क्षे.प.अ./2023
प्रतिलिपि –
1. कलेक्टर, जिला–सरगुजा (छ.ग.) की ओर सादर सूचित।
2. श्री आतीफ कमर आत्मज मो. सहाबुद्दीन आयु लगभग 28 वर्ष, निवासी–मोमिनपुरा, अंबिकापुर थाना एवं तहसील अंबिकापुर जिला–सरगुजा की ओर सूचनार्थ प्रेषित।

क्षेत्रीय परिवहन अधिकारी
अंबिकापुर जिला सरगुजा (छ.ग.)

–रवि सिंह–

बैकुण्ठपुर 26 जून 2023 (घटती-घटना)। छत्तीसगढ़ प्रदेश के राज्य परिवहन प्राधिकार के अधिकारियों के निर्देश पर पूरे प्रदेश में वृहद पैमाने पर अवैध बसों के संचालन पर अंकुश लगाने के लिए राज्यव्यापी अभियान छेड़ रखा है, जिसमें बसों का परमिट फिटनेस बीमा प्रति हस्ताक्षर प्रदेश को मिलने वाला टैक्स की प्राप्ति की समीक्षा की जा रही है एवं कमी पाए जाने पर जुर्माना किया जा रहा है और जो गाड़ियां टैक्स नहीं पटा रही हैं उन्हें जप्त भी किया जा रहा है, जिसके तहत जिले के विभिन्न परिवहन विभाग के अधिकारियों के द्वारा हर चौक चौराहों पर एवं बस अड्डों सघन जांच चल रही है, वही सूत्रों की मामे तो इन्हीं सबके बीच राजहंस नामक कंपनी जो सरगुजा संभाग में अवैध बस संचालन कृतिमान बना रखा है जो टैक्स चोरी में डाका डाल रहा है वह बिना रोक टोंक बसों का संचालन कर रहा है परिवहन विभाग के अधिकारी ने इस संदर्भ में जांच अधिकारियों को पत्र भी जारी किया है इसके बाद भी उसको कोई भी अधिकारी चेक नहीं कर रहे हैं। इस कंपनी के द्वारा अंतर्राज्यीय बस का संचालन किया जाता है, 2 राज्यों के परस्पर करार के बीच एक राज्य से परमिट जारी होता है और दूसरे राज्य से प्रति हस्ताक्षर कराया जाता है तब जा करके परमिट वैध माना जाता है, लेकिन या कंपनी अपनी बसों को बिना हस्ताक्षर के राज्य शासन का टैक्स पटाए बगैर धड़ल्ले से चल रही है और राज्य व्यापी जांच अभियान को धत्ता बता रही है और धड़ल्ले से चिरमिरी से रांची पटना औरंगाबाद मुजफ्फरपुर तक बस का संचालन कर रहा है कई गाड़ियां बारात परमिट पर चल रही है तो कईयों का ऑर्डिनरी बस का परमिट लेकर स्पेशल स्लीपर बस का संचालन कर रहा है किसी का बीमा नहीं है किसी का फिटनेस नहीं है फिर भी मनमाने तरीके से गाड़ियां सड़कों पर दौड़ रही हैं और अधिकारी ने आंख बंद कर रखें हैं।

विदित हो कि अंबिकापुर के बैतूल और उसके परिवार के द्वारा बसों का अवैध संचालन किया जा रहा है यह बस मालिक झारखंड के रांची एवं बिहार के गया पटना औरंगाबाद सहित मुजफ्फरपुर बस संचालन करता है इसके द्वारा झारखंड राज्य से जेएच 02 एएच 3165 परमिट किया गया है ऑर्डिनरी बगैर स्लीपर वाली गाड़ी का परमिट है और या डीलक्स बस का संचालन पिछले बस 10-12 वर्षों से कर रहा है आधा टैक्स बचाकर यह गाड़ी का संचालन कर रहा है गाड़ी में ऐसी भी है जिसका और अधिक टैक्स बनता है लेकिन छत्तीसगढ़ के परिवहन अधिकारियों की सेटिंग या फिर आंख में धूल झोंक कर उसके द्वारा लगातार बसों का संचालन चिरमिरी से रांची तक करता है, वही सीजी 15 डीपी 3444 भी नियमित तरीके से चल रही है यह गाड़ी छत्तीसगढ़ भाग से परमिट लिया है और झारखंड से आज तक सीएस नहीं कराया और बस का संचालन धड़ल्ले से कर रहा है, नियमों के तहत जब तक प्रति हस्ताक्षर नहीं होगा तब तक परमिट वैध नहीं माना जाएगा, लेकिन उन सब जटिल नियमों को चांदी के जूतों के दम पर या धड़ल्ले से बस का संचालन कर रहा है, ऐसा नहीं है कि इस बस का संचालन की खबर परिवहन विभाग के अधिकारियों को नहीं है, स्थानीय लोगों द्वारा अवैध बस संचालक की शिकायत जिले से लेकर राज्य के परिवहन विभाग के अधिकारियों से की गई है, लेकिन परिवहन विभाग के अधिकारी कागज का खेल खेल कर इसको संरक्षण दे रहे हैं और जांच कर रहे हैं, ऐसा कह रहे हैं क्या परिवहन विभाग के अधिकारी आम आम आदमी के जीवन से खिलवाड़ कर रहे हैं? क्या उन्हें नहीं पता है कि बिना प्रति हस्ताक्षर के संचालित बस अवैध और बिना परमिट मानी जाती है? क्या यह बस दुर्घटनाग्रस्त होगी तो क्या बीमा कंपनी उसका समस्त भुगतान करेंगे या वह गाड़ी बिना प्रति हस्ताक्षर के चल रही है तो 2 राज्यों के अधिकारियों के परस्पर सामंजस्य में यह बात स्पष्ट लिखी और करार की जाती है कि टैक्स वसूली में दोनों राज्य एक दूसरे का सहयोग करेंगे बिना सीएस चल रही बस पर परस्पर सहयोग का जो करार हुआ है उस करार का उल्लंघन नहीं है आखिर क्यों संभागीय के अधिकारी इस डाका डालने वाले बस संचालक के आगे नतमस्तक हैं?

क्या साजिश के तहत कोयला गाड़ियों को छोड़ यात्री ट्रेनों को मनेंद्रगढ़ व चिरमिरी से बंद करने की योजना बना रही सरकार ?:रफीक मेमन

रेल मंत्रालय को पत्र लिख पुरानी सुविधा को बहाल करने की मांग की

–संवाददाता–

मनेंद्रगढ़ 26 जून 2023 (घटती-घटना)। मनेंद्रगढ़ जिला एनसीबी छत्तीसगढ़ चेंबर ऑफ कॉमर्स एंड इंडस्ट्रीज एमसीबी जिले के प्रदेश उपाध्यक्ष रफीक मेमन रेल सुविधा बढ़ाने के लिए मनेंद्रगढ़ चिरमिरी भरतपुर जिले के लिखा एक पत्र भेजा रेल मंत्रालय को छत्तीसगढ़ चेंबर ऑफ कॉमर्स एंड इंडस्ट्रीज रायपुर प्रदेश अध्यक्ष अमर परवानी 28 जून 2023 कार्यक्रम आयोजन में उन्हें भी एक पत्र देंगे कर मांग करेगे की भारतीय रेलवे द्वारा कोरोना काल के बाद से अनेक सुविधाओं में कटौती कर दी गई है, जिससे मनेंद्रगढ़ चिरमिरी भरतपुर शहर और ग्रामीण आसपास लगे 51 पंचायत के लोग हो रहे है परेशान और छोटे व्यापारी भी सुविधा ना मिलने कर रहे हैं दिक्कत का सामना करना पड़ रहा है, चिरमिरी बिलासपुर ट्रेन से भोपाल बोगी हटा दी गई,वर्तमान में अनूपपुर से ट्रेन बदलना पड़ता है जिसे यात्री परसन होते है, चिरमिरी-बिलासपुर ट्रेन से दुर्ग बोगी हटाने से व्यापारी और लोगो की परेशानी बढ़ गई हैं, नागपुर पीएच में एक्सप्रेस गाड़ियों का नही रुकना, जैसे, अम्बिकापुर-दुर्ग, एक्सप्रेस, अम्बिकापुर-जबलपुर इंटरसिटी एक्सप्रेस, अम्बिकापुर-दिल्ली एक्सप्रेस जिससे यात्रियों को असुविधा हो रही है कई बार इसके लिए आंदोलन भी किया गया लेकिन रेलवे ने कुछ नही किया जिससे स्थानीय लोगों में तीव्र

आक्रोश है, समय समय पर रेल विभाग व्यापारी और जनप्रतिनिधि उच्च अधिकारियों को पत्र के माध्यम से भी अवगत करवाया गया है ऐसा लगता है कि धीरे धीरे एक साजिश के तहत षडयंत्र रच कर कोयला गाड़ियों को छोड़कर भविष्य में मनेंद्रगढ़ और चिरमिरी से छूटने वाली यात्री गाड़ियों को पूरी तरह बंद करने की योजना है,एमसीबी जिले के समस्त व्यापारी आमजन गरीब जनता एवं जनप्रतिनिधि एक रूपरेखा बनाकर जन आंदोलन किया जाए कि हमारी आवाज दिल्ली तक पहुंच सके।

गौरक्षक अनुराग एवं ट्रैफिक मैन महेश का गणमान्य नागरिकों ने किया सम्मान

–संवाददाता–

बैकुण्ठपुर 26 जून 2023 (घटती-घटना)। गौ रक्षा वाहिनी जिलाध्यक्ष अनुराग दुबे एवं ट्रैफिक पुलिस के महेश मिश्रा का गणमान्य नागरिकों के द्वारा माला पहनाकर किया गया सम्मान।

जिला मुख्यालय बैकुंठपुर में बाबा धाम से पधारे मार्कंडेय मठपति पंडा के उपस्थिति में कालेज रोड भट्टीपारा बैकुंठपुर प्रियांशु इलेक्ट्रिकल्स मे गोल्डन बुक ऑफ वर्ल्ड रिकॉर्ड में स्थान आने पर गौ रक्षा वाहिनी जिला अध्यक्ष बैकुंठपुर कोरिया अनुराग दुबे एवं ट्रैफिक पुलिस महेश मिश्रा का निम्न गणमान्य व्यक्तियों के द्वारा माला पहना कर किया गया सम्मान इस अवसर पर संदीप मिश्रा, सौरभ सिंह, रमोद चौधरी, संजय जयसवाल डब्बू , गंगा गुप्ता, राजेंद्र राणा, प्रियांशु सिंह, हिंसा खान, आयुष सिंह, ऋषभ सिंह, सक्षम दुबे एवं अन्य लोग भारी संख्या में उपस्थित रहे।

भाजयुमो मनेन्द्रगढ़ की कार्यसमिति बैठक संपन्न

–संवाददाता–

मनेंद्रगढ़ 26 जून 2023 (घटती-घटना)। भारतीय जनता युवा मोर्चा मनेन्द्रगढ़ की प्रथम कार्यसमिति की बैठक रविवार को सामुदायिक भवन मौहारपारा में भाजयुमो मंडल प्रभारी जितेंद्र सिंह राजपूत व मंडल अध्यक्ष आदित्य अग्रवाल की उपस्थिति में आयोजित की गई। बैठक में प्रमुख रूप से पूर्व विधायक श्याम बिहारी जयसवाल, पूर्व जिला अध्यक्ष लखन लाल श्रीवास्तव, प्रदेश कार्यसमिति सदस्य प्रदीप सलूजा, जिला कोषाध्यक्ष मुकेश जयसवाल, भाजपा मंडल अध्यक्ष आलोक जायसवाल, महामंत्री विवेक अग्रवाल, स्थाई आमंत्रित सदस्य अधिवक्ता आशीष सिंह, नेता प्रतिपक्ष सरजू यादव पार्षद अजमुद्दीन अंसारी, जमील शाह, रूबी पासी,प्रदेश कार्यसमिति सदस्य अंकित शर्मा, अरविंद अग्रवाल, अभय जयसवाल उपस्थित रहे। सर्वप्रथम पंडित दीनदयाल उपाध्याय, डॉ श्यामा प्रसाद मुखर्जी व भारत माता के छाया चित्र पर वरिष्ठ जनों द्वारा पुष्प अर्पित कर दीप प्रज्वलित कर बैठक का शुभारंभ किया गया ।तत्पश्चात मंडल कोषाध्यक्ष राहुल केसरवानी के द्वारा वंदे मातरम गीत का गायन किया गया। बैठक में भाजयुमो मंडल अध्यक्ष आदित्य अग्रवाल ने स्वागत भाषण देते हुए अपने कार्यकाल के गतिविधियों की विस्तार पूर्वक जानकारी देते हुए मनेन्द्रगढ़ मंडल में आगामी कार्य योजना का विवरण प्रस्तुत किया ।बैठक को मंडल प्रभारी जितेंद्र सिंह राजपूत, लखनलाल श्रीवास्तव, प्रदीप सलूजा, आलोक जयसवाल, विवेक अग्रवाल अधिवक्ता आशीष सिंह,अंकित शर्मा अरविंद अग्रवाल, अभय जायसवाल, रूबी पासी ने संबोधित करते हुए युवा मोर्चा मनेन्द्रगढ़ के कार्यकर्तावो की क्रियाशीलता पर अपनी अपनी खुशी जाहिर करते हुए मनेन्द्रगढ़ के सभी बूथों पर युवाओं को पार्टी से जोड़कर मिशन 2023 के लिए तैयार करने का आह्वान किया गया। कार्यक्रम का आभार प्रदर्शन महामंत्री अमित चंदेल और कार्यक्रम का संचालन प्रखर जायसवाल के द्वारा किया गया। बैठक में नरेंद्र सिंह रैना,इरशादअंसारी ,जलील शाह,अखिलेश मिश्रा, गणेश सिंह, रवि सोनकर, बहन तानिया तोमर, सूरज चंदेल, राहुल शर्मा, प्रांजल शर्मा, अभिषेक गांधी ,चंदन साहू, कमलेश सोनी, रिषभ सोनी, आलोक त्रिपाठी, सुमित, आर्यन गुप्ता, सौरभ, शंकर, राहुल,बहन पुजा वर्मा, बहन कल्पना मिश्रा, सहित सैकड़ों की संख्या में भाजयुमो कार्यकर्ता व पदाधिकारी उपस्थित रहे।

गोंगपा की एक दिवसीय आमसभा एव संस्कृति कार्यक्रम ग्राम बरदिया में हुआ सम्पन्न

–संवाददाता–

कोरिया 26 जून 2023 (घटती-घटना)। गोंडवाना गणतंत्र पार्टी जिला कोरिया के तत्वावधान में गत दिवस को रानी लक्ष्मीबाई शौर्य दिवस व एक दिवसीय आमसभा एवं सांस्कृतिक कार्यक्रम ग्राम पंचायत बरदिया (पटना 84) में तिरु. राजाराम जांता गोंगपा जिलाध्यक्ष कोरिया के अगुआई में सम्पन्न हुआ। कार्यक्रम की अध्यक्षता तिरुमाल रामप्यारे सिंह सरुता (सदस्य जिला कोर कमेटी जिला कोरिया) के द्वारा किया गया, कार्यक्रम में मुख्यअतिथि तिरु. अनिल धुर्वे (राष्ट्रीय अध्यक्ष युवा मोर्चा गोंगपा भारत), एवं विशिष्ट अतिथि तिरु. संजय सिंह कमरो (प्रदेश अध्यक्ष गोंगपा छ. ग.), तिरु. डी. एल. भास्कर (प्रदेश महासचिव गोंगपा छ. ग.) तथा जिला/ब्लॉक के समस्त पदाधिकारी/कार्यकर्ता एवं क्षेत्र के आम जनता भारी संख्या में शामिल रहे। संस्कृति कार्यक्रम में छ.ग. के प्रसिद्ध गायक सजीवन टांडिया (सपेरा बाबू) एंड टीम के द्वारा झमा-झम छत्तीसगढ़ी गीत प्रस्तुति दिए, जिसका आनंद क्षेत्र के लोगों ने बड़ी उत्साह से लिया तथा सभी अतिथियों का उदबोधन को भी बड़ी ध्यान पूर्वक सुना, और गोंडवाना गणतंत्र पार्टी की जयकारा भी लगाया।

भाजपा-कांग्रेस युवाओं के साथ छल कर रही है

उदबोधन के दौरान तिरु. अनिल धुर्वे ने कहा कि युवा ही इस देश की भविष्य हैं, युवाओं द्वारा ही इस देश का भविष्य बदला जा सकता है। क्योंकि भाजपा/कांग्रेस ने हमेशा युवाओं के साथ छल-कपट किया किसी ने रोजगार देने की बात कही तो किसी ने बेरोजगारी भत्ता देने की बात कही परन्तु किसी ने भी अपने वादे को शत प्रतिशत पूरा नहीं किया। ऐसे जुमले बाजी सरकार को सत्ता से बेदखल करने का काम हम सबको मिलकर करना है। तभी हमारे देश का भविष्य उज्ज्वल हो सकता है। साथ ही युवाओं को गोंगपा में जुड़कर गोंगपा की सरकार बनाने का आग्रह किया। जिससे प्रभावित हो कर बहुत सारे युवाओं ने गोंगपा में जॉइन किया।

गोंगपा की सरकार बनेगी तब पेसा कानून का कड़ाई से पालन होगा

वहीं तिरु. संजय सिंह कमरो अपने उदबोधन में लोगों के संवैधानिक हक अधिकार की बात बताते हुए पेसा कानून के बारे में बताए और एससी,एस.टी. सब प्लान संविधान की धारा 275 के बारे में भी अच्छे से जानकारी दिए। कमरो जी ने भाजपा, कांग्रेस के किसान/मजदूर/आदिवासी विरोधी नीतियों को उजागर करते हुए कहा कि अगर गोंगपा की सरकार बनेगी तब पेसा कानून का कड़ाई से पालन होगा और एससी,एसटी सब प्लान का पूरा लाभ मूलनिवासियों को डायरेक्ट मिलेगा यही मौका है अपने भविष्य बदलने का मतदाता गण अपना भविष्य खुद तय कर सकते हैं। साथ ही अन्य वक्ताओं के द्वारा भी अच्छी उदबोधन दिया गया। अंत में सभी नये कार्यकर्ताओं को सदस्यता देते हुए सभी का सम्मान कर कार्यक्रम का समापन किया गया।

पहली बरसात में स्वच्छता अभियान की खुली पोल...क्या स्वच्छता के नाम पर निगम में हुआ करोड़ों का घोटाला ?

शहर की लगभग नालियां जाम...जाम होने के कारण मुख्य मार्ग से बह रहा है पानी

» **निगम के अधिकारियों की लापरवाही के कारण लोगो का हुआ भारी आर्थिक नुकसान,कर रहे मुआवजे की मांग**

–रवि सिंह–

चिरमीरी 26 जून 2023 (घटती-घटना)। नगर पालिक निगम चिरमिरी में पहली बरसात में ही पूरी सफाई कार्यो का पर्दाफाश हो गया है स्वस्थ चिरमिरी स्वच्छ चिरमिरी का नारा देने वाले लोगों की कथनी और करनी में काफी अंतर देखा जा रहा है बीते दिवस हुई बारिश से हल्दीबाड़ी के दर्जनों घरों में पानी भर गया है नालियां जाम होने के कारण मुख्य मार्ग से पानी बह रहा है और लाखों रुपयो की घरेलू उपयोगी सामग्री सहित बिक्री करने वाले सामान की बड़े पैमाने में बर्बादी हुई है, पूरी नालिया जाम पड़ी हैं बारिश होने से आसपास बड़ी मात्रा में दुर्गंध फैल रही है सवाल यह उठता है कि सफाई के नाम पर चिरमिरी नगर निगम को काफी पुरस्कार भी मिले हैं,, पुरस्कार देने वालों के अपने क्या मापदंड थे समझ से परे है, पानी भर जाने के कारण बर्बाद हुए सामान की भरपाई करने के लिए निगम प्रशासन से मुआवजे मांग की है।

विदित हो कि चिरमिरी नगर निगम के हल्दीबाड़ी में पिछले 2 दिवस पूर्व पानी गिरने से काफी घरों में पानी घुस गया है जिसमें घरेलू सामान सहित कई बेशकीमती चीजें बह गई है दुकानदारों के

दुकानों में पानी घुस गया है बिक्री करने योग्य सामग्रियां बर्बाद हो गई है सवाल यह उठता है कि क्या नगर निगम के अधिकारियों और जनप्रतिनिधियों के अथक प्रयास से करोड़ों रुपए बर्बाद करने के बाद भी यदि क्षेत्र का नागरिक परेशान हो रहा है तो इससे स्पष्ट हो जाता है कि निगम में सफाई के नाम पर जमकर भ्रष्टाचार हुआ है और सरकारी धवन की जमकर लूटपाट मचाई गई है।

मिली जानकारी के अनुसार प्रदेश के कद्दावर मंत्री अमरजीत भगत के निजी सचिव शिवपूजन अग्रहरी के दुकान और मकान में पिछले तीन दिवसीय पानी भरा हुआ है दुकान की बिक्री की जाने वाली सामग्री पूरी तरह से बर्बाद हो गई है वहीं घरेलू उपयोग में लिए जाने वाले फ्रिज कूलर बेड कुर्सियां सोफा सभी भीगी के बर्बाद हो गए हैं इसी प्रकार उनके पास में रहने वाले भी एक परिवार के यहां हैं ऐसी स्थिति हुई है, मुन्नू अग्रहरी

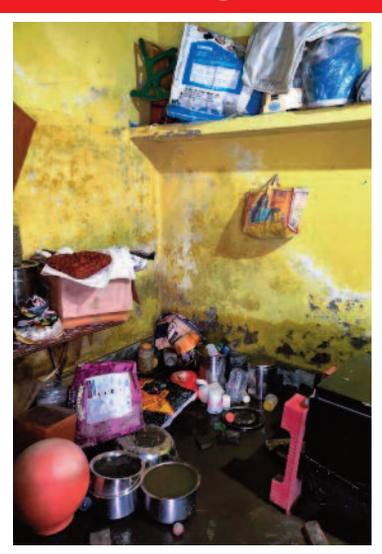

ने बताया कि यह समस्या पिछले दो-तीन वर्षों से बनी हुई है जिसकी शिकायत उन्होंने वार्ड पार्षद सहित निगम के जिम्मेदार जनप्रतिनिधियों और अधिकारियों से की थी उन्होंने केवल आश्वासन देकर हमें आश्वस्त किया था सवालिया उत्पन्न होता है कि छत्तीसगढ़ प्रदेश में कांग्रेस का शासन है और निगम में भी कांग्रेस की महापौर है और कांग्रेस के जनप्रतिनिधि एवं उनके निजी सचिव जो प्रदेश के सभी विभागों में अपनी जबरदस्त दखल रखते हैं उनके साथ

यदि निगम प्रशासन ऐसा व्यवहार कर रहे हैं तो यह बात स्पष्ट हो जाती है कि आम आदमी के बस में नगर पालिका परिषद नहीं रहा है, ऐसा प्रतीत होने लगा है कि चिरमिरी नगर निगम में अब सिर्फ भ्रष्टाचार का बोलबाला है आम आदमी का सुनने वाला कोई नहीं है सिर्फ शासकीय धनराशि की विभिन्न मदों में फर्जी तरीके से निकासी की जा रही है और आम नागरिकों को राहत मिलने वाली राशि का बंदरबांट किया जा रहा है।

पत्नी के मौत का मुआवजा पाने के लिए दो साल से भटक रहा पति,तहसील का चक्कर काटने में घिस गये चप्पल

मौत का मुआवजा देने में अधिकारियों व कर्मचारियों को क्यों फुलते हैं हाथ-पाव ?

» असमय मौत के मुआवजा मामले में तहसील कार्यालय में कार्यवाही क्यों जल्दी नहीं होती ?

» असमय मौत मामले के मुआवजा राशि में भी दलालो की नजर क्यों ?

» बिना कमीशन असमय मौत के मुआवजा नहीं मिलता पीड़ित को:सूत्र

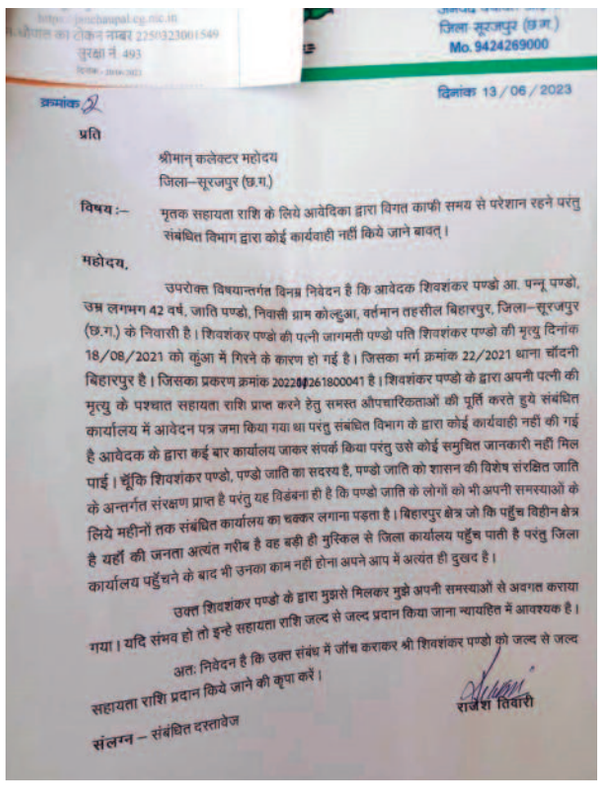

जिला सूरजपुर (छ.ग.)
Mo. 9424269000

क्रमांक 2 — दिनांक 13/06/2023

प्रति

श्रीमान् कलेक्टर महोदय
जिला–सूरजपुर (छ.ग.)

विषय :– मृतक सहायता राशि के लिये आवेदिका द्वारा विगत काफी समय से परेशान रहने परंतु संबंधित विभाग द्वारा कोई कार्यवाही नहीं किये जाने बावत्।

महोदय,

उपरोक्त विषयान्तर्गत विनम्र निवेदन है कि आवेदक शिवशंकर पण्डो आ. पन्नू पण्डो, उम्र लगभग 42 वर्ष, जाति पण्डो, निवासी ग्राम कोल्हुआ, वर्तमान तहसील बिहारपुर, जिला–सूरजपुर (छ.ग.) के निवासी है। शिवशंकर पण्डो की पत्नी जागमती पण्डो पति शिवशंकर पण्डो की मृत्यु दिनांक 18/08/2021 को कुंआ में गिरने के कारण हो गई है। जिसका मर्ग क्रमांक 22/2021 थाना चाँदनी बिहारपुर है। जिसका प्रकरण क्रमांक 2022[illegible]261800041 है। शिवशंकर पण्डो के द्वारा अपनी पत्नी की मृत्यु के पश्चात सहायता राशि प्राप्त करने हेतु समस्त औपचारिकताओं की पूर्ति करते हुये संबंधित कार्यालय में आवेदन पत्र जमा किया गया था परंतु संबंधित विभाग के द्वारा कोई कार्यवाही नहीं की गई है आवेदक के द्वारा कई बार कार्यालय जाकर संपर्क किया परंतु उसे कोई समुचित जानकारी नहीं मिल पाई। चूँकि शिवशंकर पण्डो, पण्डो जाति का सदस्य है, पण्डो जाति को शासन की विशेष संरक्षित जाति के अन्तर्गत संरक्षण प्राप्त है परंतु यह विडंबना ही है कि पण्डो जाति के लोगों को भी अपनी समस्याओं के लिये महीनों तक संबंधित कार्यालय का चक्कर लगाना पड़ता है। बिहारपुर क्षेत्र जो कि पहुँच विहीन क्षेत्र है यहाँ की जनता अत्यंत गरीब है वह बड़ी ही मुस्किल से जिला कार्यालय पहुँच पाती है परंतु जिला कार्यालय पहुँचने के बाद भी उनका काम नहीं होना अपने आप में अत्यंत ही दुखद है।

उक्त शिवशंकर पण्डो के द्वारा मुझसे मिलकर मुझे अपनी समस्याओं से अवगत कराया गया। यदि संभव हो तो इन्हें सहायता राशि जल्द से जल्द प्रदान किया जाना न्यायहित में आवश्यक है।

अतः निवेदन है कि उक्त संबंध में जाँच कराकर श्री शिवशंकर पण्डो को जल्द से जल्द सहायता राशि प्रदान किये जाने की कृपा करें।

राजेश तिवारी

संलग्न – संबंधित दस्तावेज

-ओंकार पाण्डेय-

सूरजपुर 26 जून 2023 (घटती-घटना)। असमय मौत पर सरकार से मिलने वाली मुआवजा राशि पाने में पीड़ति के छूट जाते हैं पसीने और घिस जाते हैं चप्पल, ज्ञात हो कि सड़क दुर्घटना, पानी में डूबने, सांप काटने या गाज गिरने, करंट लगना से होने वाली मौत पर राज्य सरकार की ओर से मुआवजा देने का प्रावधान है जिसकी जानकारी सभी को पर इस मामले को लेने में लोगों को जो परेशानियां होती हैं शायद यह सरकार को भी नहीं पता है नीचे स्तर में इस मामले की राशि के लिए लोग कितने परेशान होते हैं यह किसी से छुपा नहीं है यहां तक कि पैसे पाने के लिए चढ़ावा भी चढ़ाना पड़ता है ऐसे में सवाल यह उठता है कि मौत के मामले में भी अधिकारी कर्मचारी चढ़ावा खोजते हैं? ऐसा इसलिए कहा जा रहा है क्योंकि असमय मौत के मामले की मुआवजा लेने में लोगों को महीनों नहीं साल लग जाते हैं फिर भी मुआवजा नहीं मिल पाता। यदि सही तरीके से जांच की जाए तो तहसील कार्यालय में मौत के मुआवजा मामले के कई प्रकरण पेंडिंग हो गए। ऐसा ही मामला अभी सूरजपुर जिले का सामने आया है जहां पर एक पति अपनी पत्नी के मौत के मुआवजे के लिए भटक रहा है और यह मुआवजा कब मिलेगा इसका भी पता नहीं। ऐसे कई मामले ज्यादातर ग्रामीण इलाकों में होते हैं, इसलिए मुआवजा नहीं मिलता या बिचौलिए अपनी कमीशन खा जाते हैं। पीड़ित परिवारों को पूरी राशि मिले इसलिए सरकार को भी अच्छी पहल करनी होगी ताकि नीचे के लोग मौत के मौत के मामले में पीड़ति को जल्द राहत दे सकें।

इस समय जिला प्रशासन में प्रसासनिक कसावट नही होने से अफसर अपने मूल कार्यो से भटक गए है। जिनका कार्य है जनता के लिए सेवा देना है वो अपना कार्य ईमानदारी से करते हुए नही दिख रहे है। जिस कारण ग्रामीण अंचल के ग्रामीणो को जिला मुख्यालय का चक्कर लगाने पर मजबूर है। दरअसल मामला जिले के ओड़गी विकास खण्ड का है। ग्राम पंचायत कोल्हुआ के एक पंडोजनजाति के ग्रामीण फटे हुए चप्पल, फटे हुए पुराने कपड़े पहने 1 वर्ष पूर्व हुए धर्मपत्नी की मौत का मुआवजा के लिए शासकीय कार्यालयों का चक्कर लगा रहा है। ये कहानी सूरजपुर जिला के ओड़गी विकास खण्ड के ग्राम कोल्हू का है। कोल्हू निवासी अतिपिछड़ी संरक्षित जनजाति शिवशंकर पण्डो आ. पन्नू पण्डो, उम्र लगभग 42 वर्ष का है। शिवशंकर पण्डो की पत्नी जागमती पण्डो की मृत्यु 18 अगस्त 2021 को कुंआ में गिरने के कारण हो गया था।

बेचारे पिता की मजबूरी–

शिवशंकर पण्डो बताते हैं कि वो बनी मजदूरी करते है। मनरेगा में गोदी खोन्द कर बच्चों का पालन पोषण कर रहे है। आगे बताते है कि पैसे के बभाव में बच्चो की पढ़ाई लिखाई भी नही करा पाए है। द्वारा अपनी पत्नी की मृत्यु के पश्चात सहायता राशि प्राप्त करने के लिए समस्त दस्तावेज तहसील कार्यालाय में जमा कर चुके है। जिसके बाद भी अफसरो ने फाइल को आगे बढ़ाना उचित नही समझा है। पंडो कई दफा कार्यालय जाकर मुआवजा की गुहार लगाते रहा किन्तु जिम्मेदार अधिकारियो के कानों में जु तक नही रेंग रही है। ऐसा प्रतीत होता है कि मानों 4 लाख का मुआवजा अफसरों को शासन से मिलने वाले तनख्वाह से दिया जाएगा। किन्तु सीएम भूपेश बघेल ने अकाल मौत होने वाले ग्रामीणो के परिजन को 4 लाख रुपये का सहायता राशि प्रदान करती है। शिवशंकर पंडो आगे बताते है कि बिहारपुर जिला कार्यालय से बहुत दूर होने के कारण कारण आने में काफी दिक्कत होता है। इनके द्वारा कई दफा कार्यालाय पहुँच कर ज़िमेदार अफसरों से गुहार लगाई है। आगे बताता है कि कई दफा तहसील कार्यालाय एसडीएम कार्यालाय जाकर गुहार लगाई है। कार्यालाय में जाने से आर्थिक बोझ बढ़ता है। साथ ही बनी मजदूरी भी नही कर पाते है। 2 बच्चे, शासन से सहयोग राशि प्राप्त होता तो बच्चो के पालन पोषण में उपयोग करते।

वार्डों में नालियों की सफाई होने के बाद भी हो रहा जल का भराव

-राजा मुखर्जी-

कोरबा 26 जून 2023 (घटती-घटना)। कोरबा नगर निगम क्षेत्र में वर्षा ऋतु आने से पूर्व ही विगत 02 महीनों से निगम आयुक्त ने बैठक कर सभी अधिकारियों एवं सफाई ठेकेदारों को यह निर्देश दिया था के वार्ड में बने छोटे बड़े नाला या नालियों को साफ कराया जाए जिससे बारिश के दिनो मे इन नालियों या नाला में पानी का भराव न हो जिससे वार्ड वासियों को उनके घरों में नालियों का गंदा पानी घुसने से बचाया जा सके साथ ही वार्डों में इन गंदे पानी से होने वाले घातक बीमारियों को फैलने से रोका जा सके द्य जिसके लिए निगम के महापौर श्री राजकिशोर प्रसाद स्वयं पिछले एक महीने से सभी वार्डों में अधिकारियों एवं सफाई कर्मियों के साथ भ्रमण कर स्वयं सफाई कार्यों का निरीक्षण कर रहें है एवं शहर के प्रत्येक वार्ड में हो रहे कार्यों की समीक्षा भी लगातार कर रहें है लेकिन नालियों के सफाई के बौजूद दो दिन की बारिश से शहर के लगभग सभी वार्डों की नालियों में जल भराव से इंकार नहीं किया जा सकता द्य इसी तारतम्य में वार्ड नंबर 12 के लोगों ने बताया के लगातार बारिश होने एवं नालियों के जाम होने से उनके घरों में नाली का पानी घुस रहा है जिसकी सूचना निगम को दी गई है द्य जिन स्थानों में नालियां जाम थी उसकी शिकायत मिलने पर तत्काल निगम महापौर द्वारा संज्ञान में लेते हुए नालियों की सफाई के निर्देश अधिकारियों को दिए गए एवं स्वयं जाकर निरीक्षण किया साथ ही शारदा विहार क्षेत्र तथा टीपी नगर क्षेत्र का भ्रमण कर वहां भी जल भराओ जैसे समस्याओं का निराकरण करवाया द्य इस दौरान उन्होंने कहा के बारिश की वजह से कुछ वार्डों में जलभराव की स्थिति उत्पन्न हुई है उसे तत्काल साफ कराया जा रहा है साथ ही उन्होंने नगर वासियों से अपील की है के घर से निकलने वाले कचरे को सफाई दीदियों को ही दे एवं प्लास्टिक संबंधित वस्तुओं को नालियों में न डालें जिससे नालियों में इसके फसने से जल भराव की स्थिति उत्पन्न हो जाता है जिससे कई समस्याएं उत्पन्न होती है अतः समस्याओं को उत्पन्न होने से रोकें।

कुशवाहा युवा एकता सेवा कल्याण मंच के तत्वाधान में किया गया बैठक का आयोजन

-संवाददाता-

सूरजपुर 26 जून 2023 (घटती-घटना)। गायत्री मंदिर परिषर सूरजपुर में कुशवाहा युवा एकता सेवा कल्याण मंच के तत्वाधान में एक महत्वपूर्ण बैठक रखा गया था। जिसमें प्रमुख रूप से सूरजपुर जिला कुशवाहा युवा मंच महिला प्रकोष्ठ कार्यकारिणी का गठन, आगामी कुश जयंती कार्यक्रम के बारे में विचार विमर्ष, प्रत्येक ग्राम स्तर पर ग्राम कार्यकारिणी का गठन करना, सूरजपुर जिला कार्यकारिणी की कार्य का समीक्षा का मुददा बैठक में रखा गया। जिसके तहत सूरजपुर जिला महिला प्रकोष्ठ के रूप में कार्यवाहक कार्यकारिणी जिला अध्यक्ष-किरन कुशवाहा,उपाध्यक्ष-क्रांति कुशवाहा एवं राममनी कुशवाहा,संगठन मंत्री-संगीता कुशवाहा,कोषाध्यक्ष-सरस्वती कुशवाहा को सर्वसम्मती से मनोनीत किया गया है।

इस बैठक में उपस्थित सभी साथियों के द्वारा एक शुर में एक लक्ष्य, संकल्प के रूप में अपने अपने क्षेत्रों में विशेष बैठक का आयोजन कर मंच का विस्तार कर युवा एवं महिला साथियों को इस मंच के उददेश्यों, लक्ष्यों और मंच के द्वारा समाज में विभिन्न क्षेत्रों में किये गए महत्वाकांक्षी सराहनीय सामाजिक पहल को समाज के हर तबके तक के लोगों तक पहुंचाकर समाज को जागरूक करते हुए एक नयी युवा शक्ति को जागृत कर कुशवाहा युवा एकता सेवा कल्याण मंच की दृढ मजबूती पर विशेष बल दिया गया।

बैठक में संभागीय कार्यकारिणी के अध्यक्ष तोषित कुशवाहा, सचिव सुग्रीव कुशवाहा, प्रमुख संरक्षक धीरेन्द्र कुशवाहा, सूरजपुर जिला अध्यक्ष-संदीप कुशवाहा, सचिव-प्रकाश कुशवाहा,संगठन सचिव-अरविन्द कुशवाहा,कोषाध्यक्ष-हरिवंश कुशवाहा,सहा.कोषाध्यक्ष-अनोज कुमार ,मीडिया प्रभारी-राजाराम, वीरेन्द्र कुशवाहा,ओम प्रकाश कुशवाहा, गायत्री परिवार के शोभनाथ कुशवाहा,दिनेश्वर कुशवाहा, महिला प्रकोष्ठ जिला अध्यक्ष-किरन कुशवाहा,उपाध्यक्ष-क्रांति कुशवाहा एवं राममनी कुशवाहा,संगठन मंत्री-संगीता कुशवाहा,कोषाध्यक्ष-सरस्वती कुशवाहा सहित भारी संख्या में अन्य कुशवाहा महिला, युवा साथी उपस्थित रहें।

स्वामी आत्मानंद इंग्लिश मीडियम स्कूल में मनाया गया विद्यालय प्रवेशोत्सव

-संवाददाता-

कोरबा 26 जून 2023 (घटती-घटना)। वार्ड क्रमांक 14 अंतर्गत स्वामी आत्मानंद स्कूल में आयोजित शाला प्रवेश उत्सव में निगम महापौर राजकिशोर प्रसाद बतौर मुख्य अतिथि मौजूद रहे । महापौर ने प्रवेशोत्सव सत्र 2023-24 में विद्यार्थियों, शिक्षक-शिक्षिकाओं, प्राचार्यों और अभिभावकों को नये शिक्षा सत्र के शुभारंभ और शाला प्रवेशोत्सव की बधाई दी।बच्चों को तिलक लगाकर, मिठाई खिलाकर एवं माला पहनाकर शाला प्रवेश कराया गया। इस अवसर पर महापौर ने कहा कि सभी शिक्षक-शिक्षिकाएं नए शिक्षा सत्र के शुभारंभ, शाला प्रवेशोत्सव को सार्थक बनाते हुए नई ऊर्जा और नए संकल्प के साथ शिक्षा दान के कार्य में पूरे समर्पण के साथ जुट जाएं । उन्होंने प्रवेश उत्सव के दौरान सरस्वती सायकल योजना अंतर्गत नौवीं की छात्राओं को साइकिल वितरण किया साथ ही छात्राओं को बधाई देते हुए उनके अच्छे भविष्य की कामना की । महापौर कहा की खूब पढ़ो और अपने लक्ष्य को प्राप्त करते हुए देश और समाज में नाम कमाओ एवं अपने गुरुओं और मातापिता का नाम रौशन करो ।

जिले में बदमाशों के हौसले बुलंद,24 घंटे के भीतर दूसरी बड़ी वारदात को दिया गया अंजाम

-संवाददाता-

कोरबा 26 जून 2023 (घटती-घटना)। कोरबा जिले में बदमाशों ने रविवार रात एक ठेका कंपनी के सुपरवाइजर को चाकू मारकर लूट लिया। सुपरवाइजर अपने काम पर जाने के लिए निकला था इसी दौरान रास्ते में तीन बदमाशों ने उसे रोका और मारपीट करने के बाद चाकू मार दिया और रुपये, मोबाइल और बाइक छीनकर भाग निकले। पैर में चाकू लगने से सुपरवाइजर घायल हो गया है। उसे अस्पताल में भर्ती कराया गया है। वारदात दीपका थाना क्षेत्र में हुई है। कोरबा शहर में 24 घंटे के दौरान यह दूसरी बड़ी वारदात है। जानकारी के मुताबिक, गांधीनगर सिरकी निवासी श्रीराम कोहराम (32) कुसमुंडा स्थित शाह ट्रांसपोर्ट कंपनी में बतौर सुपरवाइजर काम करता है। रोज की तरह वह रविवार रात करीब 09 बजे ड्यूटी पर जाने के लिए बाइक पर निकला था , अभी वह कुसमुंडा-दीपका मार्ग पर गंगानगर के पास पहुंचा था कि सड़क किनारे खड़े तीन युवकों ने उसे जबरदस्ती रोक लिया। इसके बाद बाइक की चाबी निकाल ली। श्रीराम ने इसका विरोध किया तो बदमाशों ने उससे मारपीट की और फिर चाकू निकालकर पैर में घोंप दिया। इसके चलते श्रीराम गंभीर रूप से घायल हो गया। इसके बाद तीनों बदमाश उसकी जेब में रखी नगदी के अलावा मोबाइल और बाइक लूटकर भाग निकले। किसी तरह श्री राम मदद के लिए बस्ती वासियों के पास जा पहुंचा। उसने एक ग्रामीण के मोबाइल से अपने बड़े भाई प्रकाश को घटना की जानकारी दी। इस पर बड़ा भाई प्रकाश मौके पर पहुंचा और उसे एक प्राइवेट अस्पताल में भर्ती कराया। सूचना मिलने पर पुलिस भी अस्पताल पहुंच गई एवं घायल व्यक्ति के बयान पर बदमाशों का पता लगाने का प्रयास शुरू किया गया द्य बता दें के शनिवार देर शाम कोरबा के एमपी नगर में नकाबपोश बदमाशों ने दादी-पोती को बंधक बनाकर 18 लाख रुपये से ज्यादा की लूट की थी। बदमाश घर में घुस आए और चाकू व कट्टा दिखाकर दादी-पोती के हाथ टेप से बांध दिए साथ ही शोर मचाने पर जान से मारने की धमकी दी। इसके बाद अलमारी में रखे गहने और रुपये लेकर भाग निकले। इससे पूर्व कोरबा कोतवाली थाना क्षेत्र अंतर्गत डीडीएम रोड में स्थित आयोजित एक भव्य समारोह में दिनांक 12 जून को कई महिलाओं के गले से कीमती हार चुराने की घटना सामने आया था जिसमे करीब 10 से 12 लाख की चोरी हुई थी पर अब तक चोर पुलिस के गिरफ्त से बाहर है द्य अब देखना होगा इन वारदातों को अंजाम देने वाले बदमाशों को कब तक पुलिस हवालात के पीछे पहुंचने में कामयाब हो पाते है ?

जिला पंचायत अध्यक्ष ने चौपाल लगाकर सुनी समस्याएं

-संवाददाता-

सूरजपुर 26 जून 2023 (घटती-घटना)। जिला पंचायत अध्यक्ष एवं अन्य जनप्रतिनिधियों ने आधा दर्जन से अधिक गांवों में चौपाल लगाकर ग्रामीणों की समस्याएं सुनी व उनका निराकरण किया।

ज्ञात हो कि जिला पंचायत अध्यक्ष राजकुमारी शिवभजन मरावी व अन्य जनप्रतिनिधि रविवार को अमनदोन, मायापुर, बरउल, मानी, रमगवां, मझगवां तथा पहिया में चौपाल लगाकर ग्रामीणों की समस्याएं सुनी तथा फौती नामांतरण का राशन कार्ड में नाम जुड़वाना नया राशन कार्ड बनाना सहित अन्य समस्याओं का यथासंभवन निराकरण का प्रयास किया। इस दौरान जनप्रतिनिधियों ने ग्रामीणों को शासकीय योजनओं की जानकारी देकर उनका लाभ उठाने की भी अपील की। जनचौपाल के दौरान बड़ी संख्या में ग्रामीणजन उपस्थित रहे।

अधिकारी अनुसूचित जनजाति वर्ग के हितों के लिए करें कार्य:अध्यक्ष

प्रचार प्रसार की कमी के कारण पात्र हितग्राही योजनाओं का नहीं ले पा रहे लाभ

-संवाददाता-

सूरजपुर 26 जून 2023 (घटती-घटना)। छत्तीसगढ़ राज्य अनुसूचित जनजाति आयोग के अध्यक्ष भानू प्रताप सिंह की अध्यक्षता,अमृत लाल टोप्पो सदस्य एवं कलेक्टर की उपस्थित में आज कलेक्टर कार्यालय के सभाकक्ष में अनुसूचित जनजाति वर्ग हेतु संचालित योजनाओं की जिला स्तरीय समीक्षा बैठक का आयोजन किया गया।

अध्यक्ष ने समीक्षा के पूर्व आयोग गठन के उद्देश्य एवं शक्तियों के संबंध में सभी अधिकारियों एवं समाज प्रमुखों को जानकारी दिया। विभागवार समीक्षा में छत्तीसगढ़ शासन द्वारा संचालित हितग्राही मूलक योजनाओं की विस्तृत समीक्षा किया गया। उन्होंने ने बताया कि अनुसचित जनजाति वर्ग के हितों की रक्षा के लिए आयोग का गठन किया है। यह संयोग है कि अनुसूचित जनजाति आयोग का अध्यक्ष भी इसी जिले का, छत्तीतगढ़ राज्य के अनुसूचित जनजाति के मंत्री भी जिले के, तथा भारत सरकार में जो केन्द्रीय जनजाति विकास राज्यमंत्री है, वो भी इसी जिले की हैं। इससे लोगों की उम्मीद है कि यहा के जनजातियों को किसी भी प्रकार की कमी नहीं होनी चाहिए। उन्होंने बताया कि जनजाति अपने जाति, अपने वर्ग का उल्लेख करता है तो उसे योजना का लाभ मिल जाता है। इसके निगरानी रखना अति आवष्यक है।

सहायक आयुक्त के. विश्वनाथ रेड्डी ने वित्तिय वर्ष 2022-23 में अनुसूचित जनजातियों के कल्याण के लिए जिले में विभागवार चलाई जा रही योजनाओं के क्रियान्वयन एवं लाभन्वित हितग्राहियों की योजनावार जानकारी बजट प्रावधान अनुसार बताते हुए उन्होंने जिले में

बीएससी नर्सिंग निःशुल्क योजना, वाहन चालक निःशुल्क योजना, आदिवासी सांस्कृति दलों को सहायता, देवगुड़ी निर्माण की जानकारी दी। अध्यक्ष ने सास्कृतिक दलों को चयन एवं उनके गठन की प्रक्रिया की जानकारी प्रस्तुत करने कहा साथ ही उन्होंने 9 अगस्त 2023 तक सांस्कृतिक दलों का प्रतियोगिता कराने के निर्देश दिये। लक्ष्य अनुसार कार्यो की प्रतिरत कार्यों एवं पूर्ण हुए कार्यों की जानकारी देने कहा। उन्होंने महिला एवं बाल विकास विभाग द्वारा संचालित कार्यों की समीक्ष करते हुए जिले में कुपोषित महिलाओं एवं बच्चों को गर्म और पौष्टिक भोजन उपलब्ध कराने के निर्देश देते हुए उनको खान पान के व्यवहार मे सुधार करने को कहा साथ उन्होंने हर घर में मुनगा के पौधा लगाने के निर्देश दिये। उन्होंने स्वास्थ्य विभाग को पहुँचविहिन गाँवों मांगते हुए कहा कि ऐसे स्थानों में एम्बुलेंस नहीं पहुँच पाता जिसके कारण आये दिन समाचार में कई प्रकार की खबरों का प्रकाशन होता रहता है। उन्होंने जिले मोटर सायकल एम्बुलेंस को बढ़ाने के निर्देश दिये। उन्होंने बिलासपुर सेंदरी में जिले से कितने मरीज गये तथा वहां से कितने मरीज ठीक होकर आये की जानकारी ली। मुख्यमंत्री हॉट बाजार में किये जा रहे जाचं की संख्या की जानकारी ली। उन्होंने कृषि विभाग से किसानों के लिए जिले में खाद, बीज की उपलब्धता के बारे पूछा। उन्होंने जिले में गन्ना उत्पादन के लिए गन्ना के किस्मों में बदलाव लाकर उत्पादन बढ़ाने के साथ ही गन्ना का रकबा बढ़ाने के निर्देश दिये। उन्होंने जिले में मोटे अजान कोदो, कुटकी, रागी के बढ़ावा देने के लिए निर्देश दिये। पशु पालन विभाग से बैकयार्ड योजना के तहत् पात्र हितग्राहियों मिलने वाली सब्सिडी की जानकारी ली। उन्होंने अनुसूचित जनजातियों के लिए संचालित योजनाओं की व्यापक प्रचार-प्रसार कर हितग्राहियों लाभ दिलाने के निर्देश दिये। अनुसूचित जाति जनजाति अत्याचार निवारण अधिनियम के तहत जिले में दर्ज प्रकरण की गई। राहत राशि, अनुभागवार धारा 170 ख के प्रकरण एवं तहसीलवार अनुसूचित जनजाति की भूमि की नामांतरण बंटवारा संबंधी प्रकरणों की समीक्षा की। अजाक थाने में दर्ज प्रकरण का त्वरित निराकरण करते हुए पीड़ितों और उनके आश्रितों को शासन द्वारा दी जाने वाली तत्काल सुविधा दिए जाने हेतु पुलिस विभाग को निर्देशित किया गया। स्कूलों में चल रहे मरम्मत कार्यों के संबंध में संबंधित निर्माण एजेंसियों जानकारी ली। समय सीमा में कार्य पूर्ण करने के निर्देश दिया गया। एकलव्य विद्यालय का सुचारू रूप से संचालन हेतु सहायक आयुक्त आदिवासी विकास को निर्देश दिया गया। इसके अलावा वन अधिकार अधिनियम के तहत व्यक्तिगत वन अधिकार एवं सामुदायिक वन अधिकार के प्रकरण, वन विभाग द्वारा लघु वनोपज संग्रहण पंचायत एवं ग्रामीण विकास के द्वारा विगत 2 वर्षों में विकासखंड वार मनरेगा अंतर्गत किए गए कार्यों की प्रगति के साथ एसईसीएल भटगांव एवं विश्रामपुर द्वारा भूमि अधिग्रहण मुआवजा एवं नौकरी की स्थिति की समीक्षा की। अध्यक्ष द्वारा एसईसीएल के उपस्थित अधिकारियों को लंबित मुआवजा राशि एवं नौकरी प्रदान करने हेतु 1 महीने के भीतर आवश्यक कार्य कार्यवाही सुनिश्चित करने का निर्देश दिया गया। सहायक आयुक्त ने बैठक में उपस्थित आयोग के अध्यक्ष, सदस्य, समस्त जिला स्तर अधिकारी एवं समाज प्रमुख का आभार व्यक्त किया।

न्यायालय नजूल अधिकारी अम्बिकापुर जिला सरगुजा,छ0ग0

रा.प्र.क्र.202306021200025/ अ-6/2022-23

ईश्तहार

एतद् द्वारा सर्व साधारण को सूचित किया जाता है कि आवेदक आवेदक श्रीमती भलेरिया मिंज पति स्व0 ज्ञानमनि मिंज, जाति उरांव, निवासी नवापारा,नगर अम्बिकापुर, जिला-सरगुजा, छ0ग0 ने आवेदन प्रस्तुत कर कथन किया कि आवेदिका के पति ज्ञानमनि मिंज आ0 गब्रीयल मिंज के स्वामित्व व हक की शीट नम्बर-01, मोहल्ला-नवापारा, नगर अम्बिकापुर, स्थित नजूल भू-खण्ड क्रमांक 1/157 रकबा 650 वर्गफिट भूमि है। ज्ञानमनि मिंज आ0 गब्रीयल मिंज की मृत्यु दिनांक 23/12/2022 को हो चुकी है। ज्ञानमनि मिंज आ0 गब्रीयल मिंज के वारिस आवेदिका के अलावा दो पुत्रीया नेहा, शाचि मिंज है, उनके अतिरिक्त अन्य कोईविधि वारिस नहीं है। आवेदक वादभूमि पर अपने पिता के जीवनकाल से काबिज है। अतः भूधारक की मृत्यु होने के कारण नका नाम विलोपित कर उत्तराधिकार के आधार पर आवेदक के नाम नामांतरण दर्ज किये जाने बावत् आवेदन पत्र अन्तर्गत धारा 109,110 छ0ग0 भू-राजस्व संहिता 1959 के तहत प्रस्तुत किया गया है।

अतः उक्त संबंध में जिस किसी व्यक्ति या संस्था को कोई दावा अथवा आपत्ति हो तो वे अपना लिखित दावा/आपत्ति स्वयं या अपने अधिवक्ता के माध्यम से दिनांक 30/06/2023 तक इस न्यायालय में प्रस्तुत कर सकते हैं। नियत तिथि के पश्चात प्राप्त दावा/आपत्ति पर कोई विचार नहीं किया जावेगा।

आज दिनांक 09/06/2021 को मेरे न्यायालयीन मुद्रा एवं हस्ताक्षर से जारी किया गया।

सील — नजूल अधिकारी अम्बिकापुर

गौहाटी उच्च न्यायालय ने डब्ल्यूएफआई चुनावों पर रोक लगाई

गुवाहाटी,26 जून 2023। भारतीय कुश्ती महासंघ (डब्ल्यूएफआई) के चुनाव कई बार विलंबित किये जा चुके हैं और गौहाटी उच्च न्यायालय ने असम कुश्ती संघ की याचिका पर एक बार फिर इसके चुनाव पर रोक लगा दी जिन्हें 11 जुलाई को कराया जाना था। असम कुश्ती संघ ने डब्ल्यूएफआई, भारतीय ओलंपिक संघ (आईओए) की तदर्थ समिति और खेल मंत्रालय के खिलाफ दायर याचिका में कहा कि वे डब्ल्यूएफआई से सदस्य के रूप में मान्यता के हकदार हैं लेकिन उत्तर प्रदेश के गोंडा में 15 नवंबर 2014 को डब्ल्यूएफआई की आम परिषद को तत्कालीन कार्यकारी समिति की सिफारिश के बावजूद ऐसा नहीं किया गया। तदर्थ समिति ने मतदाता सूची के लिए नाम भेजने की आखिरी तारीख 25 जून तय की थी जबकि नई संचालन संस्था के चयन के लिए चुनाव 11 जुलाई को होने थे।

याचिकाकर्ता ने कहा कि जब तक कि उनकी संस्था को डब्ल्यूएफआई से मान्यता नहीं मिलती और वे मतदाता सूची के लिए अपने प्रतिनिधि को नामांकित नहीं कर पाते तब तक चुनाव प्रक्रिया को रोका जाना चाहिए। अदालत ने प्रतिवादियों डब्ल्यूएफआई की तदर्थ समिति और खेल मंत्रालय को निर्देश दिया कि सुनवाई की अगली तारीख तक वे डब्ल्यूएफआई की कार्यकारी समिति के चुनाव की प्रक्रिया पर आगे नहीं बढ़ें। सुनवाई की अगली तारीख 17 जुलाई तय की गई है। डब्ल्यूएफआई के पिछले कार्यकाल के एक अधिकारी ने कहा, ''वास्तव में? तो क्या वे सो रहे थे जब 2015 और 2019 में डब्ल्यूएफआई के चुनाव हुए थे। उन्होंने अब अदालत का रूख क्यों किया है। क्या आपको कुछ गड़बड़ नहीं दिख रही। कोई डब्ल्यूएफआई के चुनावों को प्रभावित करने की कोशिश कर रहा है। यह स्पष्ट है। '' इस अधिकारी ने

कहा, ''असम ही एकमात्र एसोसिएट सदस्य था जिसके पास मतदान का अधिकार नहीं था। अगर उसे इससे समस्या थी तो उन्होंने 2015 में ही अदालत में पहुंचने का प्रयास क्यों नहीं किया। '' असम कुश्ती संघ ने अपनी याचिका में कहा कि वे राज्य में कुश्ती को बढ़ावा देने के लिए सक्रिय रूप से शामिल थे और उन्होंने डब्ल्यूएफआई के आदेश के अनुसार विभिन्न राष्ट्रीय और राज्य स्तर के टूर्नामेंट आयोजित किये थे। राज्य संघ ने अपनी याचिका में कहा कि कई प्रयासों के बावजूद उन्हें मान्यता नहीं दी गयी। उसने कहा कि जब तक उसे मूल संस्था से मान्यता नहीं मिलती तब तक वे आगामी चुनावों के लिए निर्वाचक मंडल में अपना प्रतिनिधि नामांकित नहीं कर सकते। खेल मंत्रालय द्वारा निलंबित होने से पहले डब्ल्यूएफआई ने चुनाव की तारीख सात मई तय की थी। खेल मंत्री अनुराग ठाकुर ने प्रदर्शन करने वाले पहलवानों से मुलाकात के बाद कहा था कि डब्ल्यूएफआई के चुनाव 30 जून तक करा लिये जायेंगे। आईओए ने फिर घोषणा की कि चुनाव जुलाई में कराये जायेंगे लेकिन निर्वाचन अधिकारी ने नयी तारीख छह जुलाई तय की। फिर पांच गैर मान्यता प्राप्त राज्य इकाइयों के मतदान के लिए पात्र होने का दावा पेश करने के बाद निर्वाचन अधिकारी ने फिर से चुनाव की तारीख पांच दिन के लिये आगे बढ़ाकर इसे 11 जुलाई तय किया। सहायक निर्वाचन अधिकारी तापस भट्टाचार्य ने कहा कि डब्ल्यूएफआई के चुनाव लंबे तक नहीं रोके जायेंगे। उन्होंने कहा, ''यह सिर्फ एक राज्य से संबंधित मामला है। हमारा निर्वाचक मंडल लगभग तैयार है। न्यायमूर्ति एमएम कुमार (निर्वाचन अधिकारी) ने इन पांच विवादित राज्य संघों पर अपना आदेश सुरक्षित रखा है। असम का मामला पहले नहीं था, हमें सिर्फ दो नाम जोड़ने होंगे इसलिये इसमें ज्यादा देरी नहीं होगी।

मैं शहर को हमेशा अपने दिल में रखूंगा: इल्के गुंडोगन

मैनचेस्टर ,26 जून 2023। एफसी बार्सिलोना द्वारा सोमवार को मिडफील्डर के साथ अनुबंध की घोषणा के बाद इल्के गुंडोगन ने मैनचेस्टर सिटी के साथ अपने सात वर्षों को याद किया।

मैदान पर और बाहर उनके योगदान ने सिटी को सफलता हासिल करने में मदद की। ब्लूज़ के साथ गुंडोगन का सबसे उल्लेखनीय क्षण 2021/22 प्रीमियर लीग सीज़न के अंतिम गेम में आया। वह बेंच से आए और एक नाटकीय देर से ब्रेस बनाया जिसने 2-0 से पिछड़ने के बाद स्थिति को पूरी तरह से बदल दिया और एस्टन विला पर 3-2 से जीत हासिल की और इस तरह प्रीमियर लीग का खिताब अपने नाम कर लिया।

उन्होंने इसी तरह की उपलब्धि दोहराई और 2023 एफए कप फाइनल में दो बार गोल करके सिटी को मैनचेस्टर यूनाइटेड को 2-1 से हराने में मदद की। 12 सेकंड में वॉली के साथ उनका लुभावनी ओपनर एफए कप फाइनल के इतिहास में सबसे तेज गोल बन गया।

अपने विदाई शब्दों में उन्होंने क्लब की वेबसाइट से कहा, मेरे लिए, पिछले सात वर्षों से मैनचेस्टर सिटी का हिस्सा होना पूर्ण विशेषाधिकार और खुशी की बात है। मैनचेस्टर मेरा घर रहा है और मुझे एक बहुत ही खास परिवार का हिस्सा महसूस हुआ है। शहर में।

इस क्लब ने मुझे मेरे सभी सपनों को साकार किया और मैं इस अवसर के लिए हमेशा आभारी रहूंगा। मैं सिटी को हमेशा अपने दिल में रखूंगा। एक बार नीला, हमेशा एक नीला।

मैं भाग्यशाली रहा हूं कि मुझे यहां अपने समय के दौरान इतने सारे अविस्मरणीय क्षणों का अनुभव हुआ और इस अतिरिक्त विशेष सीज़न के लिए कप्तान बनना मेरे करियर का सबसे बड़ा अनुभव रहा है। उन्होंने मैनेजर पेप गार्डियोला को भी धन्यवाद दिया, जिन्होंने क्लब और ब्लूज़ के प्रशंसकों के साथ उनका पहला अनुबंध कराया।

÷सबसे पहले, मैं पेप को धन्यवाद देना चाहूंगा। इतने लंबे समय तक उनके नेतृत्व में खेलना और उनसे सीखना कुछ ऐसा है जिसे मैं कभी नहीं भूलूंगा। मैं अपने सभी साथियों - अतीत और वर्तमान - को भी धन्यवाद देना चाहता हूं - जिन्होंने खेला है यहां मेरे समय को इतना अद्भुत बनाने में एक विशेष भूमिका निभाई। अंत में, मैं अविश्वसनीय सिटी प्रशंसकों को धन्यवाद देना चाहता हूं। उन्होंने मेरे आगमन के क्षण से ही मेरा समर्थन किया है, और मैं उनके समर्थन के लिए उन सभी का बहुत आभारी हूं, गुडोगन ने हस्ताक्षर किए।

एफसी बार्सिलोना ने एक आधिकारिक बयान जारी कर जर्मन मिडफील्डर के साथ अनुबंध की घोषणा की

÷एफसी बार्सिलोना और इल्के गुंडोगन ने जर्मन अंतरराष्ट्रीय खिलाड़ी के लिए कैटलन के लिए हस्ताक्षर करने के लिए एक समझौता किया है, अब मैनचेस्टर सिटी के साथ उसका अनुबंध समाप्त हो गया है। वह 30 जून 2025 तक दो सत्रों के लिए जुड़ेगा, एक और सत्र के लिए रहने के विकल्प के साथ वर्ष। उनका बायआउट क्लॉज 400 मिलियन यूरो निर्धारित किया गया है। क्लब जल्द ही उनकी आधिकारिक प्रस्तुति के विवरण की घोषणा करेगा, ÷एफसी बार्सिलोना द्वारा उद्धृत बयान में कहा गया है।

मेरा परिवार हमेशा मेरा सबसे बड़ा सपोर्ट सिस्टम रहा है

नई दिल्ली ,26 जून 2023। हर सफल एथलीट के पीछे एक समर्थन प्रणाली होती है, और भारत की महिला जूनियर एशिया कप 2023 विजेता टीम की सदस्य नीलम के मामले में, एक खिलाड़ी के रूप में उनके विकास में उनके परिवार ने महत्वपूर्ण भूमिका निभाई थी। . हरियाणा में हिसार जिले के एक छोटे से गांव कैमरी की रहने वाली नीलम की हॉकी खिलाड़ी बनने की राह बचपन में ही शुरू हो गई थी जब उसने अपनी बड़ी बहन और चचेरी बहन को हॉकी खेलने के लिए मैदान में जाते देखा था। हालाँकि, 19 वर्षीय डिफेंडर के लिए सफलता की राह आसान नहीं थी, जो उस भारतीय टीम का हिस्सा थीं जिसने हाल ही में जापान में महिला जूनियर एशिया कप 2023 जीतकर देश को गौरवान्वित किया।

वित्तीय बाधाओं से लेकर चोट की समस्याओं तक, नीलम को अपनी अब तक की यात्रा में कई प्रतिकूलताओं का सामना करना पड़ा, लेकिन उसने अपने परिवार के समर्थन और सामूहिक दृढ़ संकल्प के कारण हर बाधा को पार कर लिया, जिसमें उसके पिता, मां, दो बहनें और भाई शामिल हैं। विशेष रूप से, वित्तीय सीमाओं ने नीलम और उसके परिवार के लिए एक महत्वपूर्ण बाधा उत्पन्न की। हालाँकि, उसकी बहन के रोजगार के साथ, बोझ कम हो गया और नीलम आर्थिक बाधाओं की चिंता किए बिना अपने जुनून पर ध्यान केंद्रित कर सकी।

मेरे पिता एक किसान हैं, जबकि मेरी मां एक गृहिणी हैं। हमारे जीवन में एक ऐसा दौर था जब हम वित्तीय संकट से गुजर रहे थे क्योंकि मेरे पिता की आय पूरी तरह से फसल उगाने और बेचने पर निर्भर थी और कभी-कभी पूरी प्रक्रिया में छह महीने लग जाते थे। . तो, ऐसे भी समय थे जब घर में पैसे नहीं बचे थे। मुझे यह भी याद है कि एक बार मैंने अपनी मां से 500 रुपये मांगे थे क्योंकि मुझे एक हॉकी टूर्नामेंट में भाग लेने के लिए यात्रा करनी थी जो 10 दिनों का था। लेकिन, अपर्याप्त होने के कारण नीलम ने कहा, मेरी मां को हमारे पड़ोसियों से रकम उधार लेनी पड़ी।

हालांकि, सबसे कठिन समय में भी, मेरे परिवार के हर सदस्य ने हमेशा मेरा और मेरे फैसलों का सम्मान किया और मुझे हॉकी खेलने से कभी नहीं रोका। साथ ही, एक बार जब मेरी सबसे बड़ी बहन को नौकरी मिल गई, तो उसने यह सुनिश्चित किया कि मैं वित्तीय बाधाओं के बारे में सोचना बंद कर दूं और केवल हॉकी खेलने पर ध्यान दें। मेरी बहन ने पहली नौकरी मिलने के बाद मुझे महंगे स्टड जूते और एक उच्च गुणवत्ता वाली हॉकी स्टिक भी उपहार में दी थी। वह मुझे अभ्यास के लिए मैदान पर भी ले जाती थी युवा डिफेंडर ने कहा।

यहां तक कि नीलम के लिए हिसार में प्रशिक्षण केंद्र में प्रवेश पाना भी आसान नहीं था क्योंकि 2012 और 2013 में उसे ट्रायल में खारिज कर दिया गया था। हालांकि, युवा खिलाड़ी ने कड़ी मेहनत की और अंततः 2014 में केंद्र में प्रवेश ले लिया। लेकिन जैसा कि जीवन में होता है, नीलम केंद्र में शामिल होने के तुरंत बाद उन्हें कई चोटों का सामना करना पड़ा, जिसके कारण वह लगातार दो वर्षों तक किसी भी टूर्नामेंट में भाग नहीं ले सकीं, और एक बार फिर यह उनका परिवार ही था जिसने चुनौतीपूर्ण अवधि से निपटने में उनकी सहायता की। नीलम ने कहा, हॉस्टल में प्रवेश लेते ही मुझे चोटें लगने लगीं। कभी-कभी मेरा टखना टूट जाता था। कभी-कभी मेरी हैमस्ट्रिंग खिंच जाती थी। मैंने दो साल तक एक भी टूर्नामेंट में भाग नहीं लिया। ने अभ्यास करती थी और एक महीने आराम करती थी।

लुका मोड्रिक ने रियल मैड्रिड में रहने का फैसला किया

मैड्रिड ,26 जून 2023। क्रोएशियाई फुटबॉल खिलाड़ी लुका मोड्रिक ने स्पेनिश फुटबॉल क्लब रियल मैड्रिड में अपना कार्यकाल बढ़ा दिया है। 37 वर्षीय ने एक नए समझौते पर हस्ताक्षर किए जो उन्हें 2024 तक क्लब में बनाए रखेगा।

रियल मैड्रिड की आधिकारिक वेबसाइट के अनुसार, ÷रियल मैड्रिड सी.एफ. और लुका मोड्रिक ने खिलाड़ी के अनुबंध को बढ़ाने पर सहमति जताई है, जिसके तहत वह 30 जून 2024 तक क्लब के साथ अनुबंधित रहेगा।÷

इसमें आगे कहा गया है, ÷लुका मोड्रिक 2012 में रियल मैड्रिड में शामिल हुए। हमारी जर्सी में अपने ग्यारह सीज़न के दौरान, उन्होंने 488 प्रदर्शन किए और 23 ट्रॉफियां जीतीं- 5 चैंपियंस लीग, 5 क्लब विश्व कप, 4 यूरोपीय सुपर कप, 3 ला लीगा खिताब, 2 कोपा डेल रे और 4 स्पैनिश सुपर कप। क्रोएशियाई मिडफील्डर ने लॉस ब्लैंकोस में अपने कार्यकाल के दौरान कई रजत पदक जीते हैं। उन्होंने 2018 में क्रिस्टियानो रोनाल्डो और लियोनेल मेस्सी को हराकर बैलन डीओर जीता। मोड्रिक ने दुनिया के सर्वश्रेष्ठ खिलाड़ी का खिताब जीता।

उन्होंने 2018 फीफा बेस्ट प्लेयर ऑफ द ईयर अवार्ड, 2017/18 यूईएफए प्लेयर ऑफ द ईयर अवार्ड और 2017 क्लब वर्ल्ड कप गोल्डन बॉल भी हासिल किया।

लुका मोड्रिक ने रूस में विश्व कप में गोल्डन बॉल और कतर में विश्व कप में कांस्य बॉल जीती।

रियल मैड्रिड के लिए, लुका मोड्रिक ने 488 मैच खेले हैं, 37 गोल किए हैं और 77 सहायता दी हैं।

रियल मैड्रिड के लिए साइन करने से पहले, लुका मोड्रिक इंग्लिश फुटबॉल क्लब टोटेनहम हॉटस्पर के लिए खेलते थे।

टोटेनहम हॉटस्पर के लिए, उन्होंने 160 मैच खेले, 17 गोल किए और 25 सहायता दी।

लुका मोड्रिक ने अपने क्लब फुटबॉल की शुरुआत डिनामो ज़ाग्रेब में की। उनके लिए, उन्होंने 30 गोल करते हुए और 21 सहायता देते हुए 91 प्रदर्शन किए।क्रोएशिया के लिए, मिडफील्डर ने 166 मैच खेले हैं और 24 गोल किए हैं।

स्पिनर के रूप में जो रूट का उपयोग करें

» इसलिए चार सीमर रूट पर जाएं

» नासिर हुसैन ने इंग्लैंड को सलाह दी

लंदन ,26 जून 2023। नासिर हुसैन का मानना है कि इंग्लैंड को मोईन अली की जगह तेज गेंदबाज मार्क वुड या क्रिस वोक्स को शामिल करना चाहिए, जिन्होंने लॉर्ड्स में अब तक शानदार सफलता हासिल की है और बाद में निचले क्रम में एक उपयोगी हिटर भी हैं।

ऑस्ट्रेलिया और इंग्लैंड के बीच दूसरा एशेज टेस्ट बुधवार से लॉर्ड्स में शुरू हो रहा है। इंग्लैंड एजबेस्टन में पहले टेस्ट मैच में हार गया और दो विकेट से हार गया।

यदि इंग्लैंड जो रूट की प्रभावी अंशकालिक स्पिन पर भरोसा करने को तैयार है, तो तेज गेंदबाज मार्क वुड और लॉर्ड्स विशेषज्ञ क्रिस वोक्स मोईन के संभावित प्रतिस्थापन प्रतीत होते हैं।

हुसैन ने अगले खिलाड़ी के रूप में वुड को चुनने में जल्दी की, और एक्सप्रेस-पेस गेंदबाज का ऑस्ट्रेलिया के खिलाफ एक ठोस रिकॉर्ड है, जो 2021/22 में अपनी पिछली बैठक में इंग्लैंड का मुख्य विकेट लेने वाला गेंदबाज था।

वोक्स ने आखिरी टेस्ट मार्च 2022 में खेला था, इसलिए वह कप्तान बेन स्टोक्स और मुख्य कोच ब्रेंडन मैकुलम के नेतृत्व में इंग्लैंड की वापसी से चूक गए, लेकिन पांच लॉर्ड्स टेस्ट में उनका रिकॉर्ड उल्लेखनीय है।

आयोजन स्थल पर, 34 वर्षीय ऑलराउंडर ने 11.33 की औसत से

27 विकेट लिए हैं, जबकि 61.2 की औसत से 306 रन भी बनाए हैं।

÷उसे (वुड को) संभवतः मोईन के स्थान पर आना होगा और जो रूट को अपने स्पिनर के रूप में उपयोग करना होगा, इसलिए चार सीमर्स रूट या क्रिस वोक्स को नीचे ले जाएं। क्रिस वोक्स का लॉर्ड्स में शानदार रिकॉर्ड है, और इससे बल्लेबाजी में वृद्धि होगी खैर, वहां एक और ऑलराउंडर है। इसलिए मोईन अली के लिए या तो वोक्स या वुड, आईसीसी ने हुसैन के हवाले से कहा।

एशेज श्रृंखला के शुरुआती मैच में दो विकेट की नाटकीय हार के बाद इंग्लैंड लॉर्ड्स टेस्ट में 1-0 से पिछड़ रहा है।

मेजबान टीम ने स्टोक्स के नेतृत्व में अपने 14 टेस्ट मैचों में 11 जीत के साथ शानदार 12 महीनों का आनंद लिया है, फिर भी उनके कप्तान ने पहले एशेज टेस्ट के बाद यह कहते हुए भौंहें चढ़ा लीं कि ÷हम परिणाम-आधारित टीम नहीं हैं।÷

÷एजबेस्टन में यह एक शानदार सप्ताह था, यह वास्तव में था। सारा प्रचार, सारी बातचीत और प्रशंसकों तथा मीडिया द्वारा %बज़बॉल% का निर्माण। वे पहली गेंद से ही इस पर खरे उतरे जब जैक क्रॉली ने ड्राइव किया पैट कमिंस की गेंद पर गेंद सीमारेखा तक पहुंच गई। इस तरह वे वहां तक पहुंचे हैं जहां वे अभी हैं। उन्होंने समीकरण से परिणाम निकालने की कोशिश की है और क्रिकेट का एक सकारात्मक ब्रांड और शैली खेली है - वे हैं इसे अपने खिलाड़ियों के दिमाग में डालने की कोशिश कर रहे हैं, हुसैन ने कहा।

निश्चित रूप से वे नतीजों से प्रेरित हैं, वे जीतना चाहते हैं। लेकिन वे जो करने की कोशिश कर रहे हैं वह अपनी टीम से दबाव कम करना है। अगर वे हमें जीतना चाहिए, हमें जीतना चाहिए जारी रखते हैं, तो आप दबाव डाल रहे हैं और ले रहे हैं पिछले एक साल में जो कुछ भी किया गया है, उसे दूर कर दें, इंग्लैंड के पूर्व कप्तान ने कहा।

उन्होंने कहा, वे निश्चित रूप से जीतना चाहते हैं, इंग्लैंड के सभी प्रशंसक चाहते हैं कि वे जीतें, लेकिन वे यह भी चाहते हैं कि वे आकर्षक क्रिकेट खेलें।÷

लॉर्ड्स टेस्ट के लिए इंग्लैंड टीमः बेन स्टोक्स (कप्तान), रेहान अहमद, मोइन अली, जेम्स एंडरसन, जोनाथन बेयरस्टो, स्टुअर्ट ब्रॉड, हैरी ब्रूक, जैक क्रॉली, बेन डकेट, डैन लॉरेंस, ओली पोप, मैथ्यू पॉट्स, ओली रॉबिन्सन, जो रूट , जोश टंग, क्रिस वोक्स और मार्क वुड।

रिलीज हुआ निखिल सिद्धार्थ की फिल्म स्पाई का ट्रेलर

बीते साल साउथ फिल्म स्टार निखिल सिद्धार्थ और अदाकारा अनुपमा परमेश्वरम की पहली पैन इंडिया रिलीज फिल्म कार्तिकेय 2 सिल्वर स्क्रीन पहुंची थी। इस फिल्म को देशभर में दर्शकों ने काफी पसंद किया। दिलचस्प बात ये है कि अनुपम खेर के साथ आई साउथ एक्टर निखिल सिद्धार्थ की ये फिल्म बिना किसी बज के थियेटर पहुंची थी। बावजूद इसके फिल्म ने हिंदी दर्शकों को इंप्रेस कर दिया था। जिसके बाद ये फिल्म हिंदी में भी अच्छा बिजनेस हासिल कर ले गई। इस फिल्म के हिट होने के बाद एक बार फिर निखिल सिद्धार्थ अपनी अगली फिल्म से दर्शकों का दिल जीतने की तैयारी में हैं।साउथ स्टार निखिल सिद्धार्थ की अगली फिल्म का जबरदस्त ट्रेलर आज रिलीज हो चुका है। कार्तिकेय 2 के बाद अब एक्टर अपनी अगली फिल्म को लेकर दर्शकों के बीच पहुंचने वाले हैं। एक्टर की अगली फिल्म स्पाई का धांसू ट्रेलर आज रिलीज हो चुका है। ये फिल्म भी एक्टर की पैन इंडिया रिलीज फिल्म है। जिसे मेकर्स हिंदी में भी रिलीज करने वाले हैं। इस फिल्म का हिंदी ट्रेलर काफी जबरदस्त है। जिसमें एक्टर एक जासूस की भूमिका निभाते दिखेंगे। दिलचस्प बात ये है कि इस फिल्म में बाहुबली स्टार राणा दग्गुबाती भी एक दिलचस्प कैमियो करते दिखने वाले हैं।फिल्म के ट्रेलर के अंतिम सीन में मेकर्स ने राणा दग्गुबाती की जबरदस्त एंट्री करवाई है। जिससे एक्टर के फैंस भी खुशी से झूमने लगे हैं। फिल्म स्पाई की बात करें तो इस फिल्म के निर्देशक गैरी बीएच है। फिल्म की रिलीज डेट काफी नजदीक है। फिल्म को मेकर्स इसी महीने 29 जून के दिन एक साथ सभी भाषाओं में रिलीज करेंगे। फिल्म को मेकर्स हिंदी, तमिल, तेलुगु, कन्नड़ और मलयालम भाषाओं में रिलीज करने की तैयारी में हैं। तो क्या आप इस फिल्म को लेकर एक्साइटेड हैं। अपनी राय हमें कमेंट कर बता सकते हैं।

ब्लू बॉडीकॉन ड्रेस पहन अवनीत कौर ने गिराईं हुस्न की बिजलियां

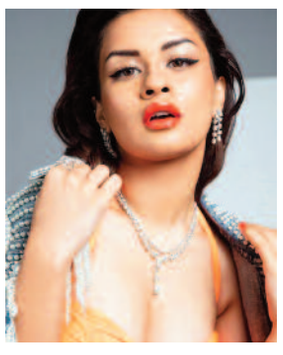

बॉलीवुड एक्ट्रेस अवनीत कौर इन दिनों अपनी ग्लैमरस अदाओं से फैंस को अपनी ओर लुभा रही हैं। एक्ट्रेस जब भी अपनी तस्वीरें इंस्टाग्राम पर पोस्ट करती हैं तो फैंस उनकी हर एक अदाओं पर अपना दिल हार जाते हैं। हाल ही में अवनीत ने अपने लेटेस्ट फोटोशूट की तस्वीरें शेयर की हैं। इन तस्वीरों में उनके कातिलाना अंदाज ने लाखों फैंस के दिल धड़का दिए हैं। अवनीत कौर इंडस्ट्री की जानी-मानी एक्ट्रेसेस में से एक हैं। महज 21 साल की उम्र में एक्ट्रेस ने अपने नए लुक्स से फैंस को दीवाना बना रखा है। हाल ही में एक्ट्रेस अवनीत कौर ने अपने लेटेस्ट फोटोशूट की तस्वीरें इंस्टाग्राम पर पोस्ट की हैं। इन तस्वीरों में उनके किलर अंदाज को देखकर फैंस उनकी खूबसूरती की तारीफ करते नहीं थक रहे हैं। अवनीत कौर ने अपनी इन लेटेस्ट तस्वीरों को क्लिक करवाते हुए ब्लू कलर की बॉडीकॉन ड्रेस पहनी हुई है। एक्ट्रेस अपने इन लुक में बेहद ही सिजलिंग हॉट और गॉर्जियस नजर आ रही हैं। आप देख सकते हैं एक्ट्रेस इस आउटफिट में अपनी परफेक्ट टोन्ड बॉडी जमकर फ्लॉन्ट कर रही हैं। बालों का बन बनाकर और लाइट मेकअप कर के एक्ट्रेस ने अपने इस आउटलुक को कंप्लीट किया है। बताते चलें कि एक्ट्रेस जब भी अपनी तस्वीरें इंस्टाग्राम पर पोस्ट करती हैं तो फैंस उनकी तस्वीरों पर लाइक्स और कॉमेंट्स के जरिए जमकर प्रतिक्रियाएं देते हैं।

प्रभास की प्रोजेक्ट के का हिस्सा बने कमल हासन

नाग अश्विन के निर्देशन में बन रही बहुप्रतीक्षित फिल्म प्रोजेक्ट के पिछले काफी समय से सुर्खियों में बनी हुई है। इसमें जहां प्रभास, अमिताभ बच्चन और दीपिका पादुकोण मुख्य भूमिका में नजर आएंगे, वहीं काफी समय से कमल हासन के भी इसका हिस्सा होने की खबरें आ रही थीं। ऐसे में आज निर्माताओं की ओर से टीजर जारी कर हासन के फिल्म से जुड़ने की आधिकारिक घोषणा कर दी गई है।

वैजयंती मूवीज ने ट्विटर पर फिल्म के निर्माताओं की ओर से एक टीजर जारी कर हासन के फिल्म के जुड़ने का ऐलान किया है। इसमें अभिनेता की कई सारी तस्वीरें दिखाई गई हैं और उनका फिल्म में स्वागत किया है। हासन इस साइंस फिक्शन एक्शन फिल्म में पहले कभी न देखे गए अवतार में नजर आएंगे, जिसका सामना प्रभास से होगा। अभिनेता के फिल्म का हिस्सा बनने की खबर सामने आने के बाद से प्रशंसक उन्हें बधाई दे रहे हैं। हासन के फिल्म से जुड़ने की घोषणा होने के बाद बिग बी ने ट्वीट कर लिखा, आपका स्वागत है कमल। आपके साथ दोबारा काम करके बहुत अच्छा लगा। काफी समय हो गया! इसके अलावा प्रभास ने लिखा, ऐसा पल जो हमेशा मेरे दिल में रहेगा। दिग्गजों के साथ काम करना शब्दों से परे सम्मान की बात है। कमल सर प्रोजेक्ट के में। सिनेमा के दिग्गज के साथ सीखने और आगे बढ़ने का अवसर मिलना सपने के सच होने जैसा है।

निर्देशक अश्विन ने कहा, कमल सर जैसे अभिनेता के लिए, जिन्होंने कई बेहतरीन भूमिकाएं निभाई हैं। कुछ नया करने का प्रयास करना बहुत बड़ा सम्मान है। हम बेहद उत्साहित और गौरवान्वित महसूस कर रहे हैं कि वह इस फिल्म का हिस्सा बनने के लिए सहमत हुए। निर्माता अश्विनी दत्त ने कहा, किसी भी निर्माता के लिए हासन और बच्चन साहब के साथ काम करना एक महत्वपूर्ण क्षण है। मेरे करियर के 50वें वर्ष में यह मेरे लिए एक आशीर्वाद है।

बच्चों की शिक्षा हेतु बेहतर वातावरण और संसाधन हमारी जिम्मेदारी

शिक्षा के साथ खेल और अनुशासन भी जरूरी,छात्र जीवन में समझनी होगी समय की कीमत:मुख्यमंत्री

» जेएन पांडेय शासकीय उत्कृष्ट हिन्दी माध्यम स्कूल के जीर्णोद्धार के लिए 5 करोड़ रूपए की स्वीकृति मिली

रायपुर,26जून 2023(ए)। आज के दौर में स्कूलों में शिक्षा का वातावरण बनाना जरूरी है। बच्चों को शिक्षा के साथ खेलकूद और अनुशासन पर भी ध्यान देना है। छात्र जीवन में ही समय की कीमत समझनी होगी। उक्त बातें मुख्यमंत्री भूपेश बघेल ने शिक्षा सत्र 2023-24 के शुभारंभ और शाला प्रवेशोत्सव के मौके पर आज प्रोफेसर जेएन पांडेय शासकीय उत्कृष्ट हिन्दी माध्यम विद्यालय में कही।

मुख्यमंत्री ने अपने संबोधन में कहा कि प्रत्येक स्कूल शिक्षा का मंदिर होता है और इस मंदिर को भी हमेशा साफ सुथरा रहना चाहिए। मुख्यमंत्री ने अपने संबोधन में कहा कि स्वामी आत्मानंद स्कूलों के खुलने से राज्य में शिक्षा के प्रति फिर से रूझान बढ़ा है और वर्तमान में प्रत्येक वर्ग के लोग अपने बच्चों को इन स्कूलों में पढ़ाने के लिए प्रयासरत हैं।

मुख्यमंत्री ने तिलक लगाकर व मिठाई खिलाकर छात्रों को कराया शाला प्रवेश

मुख्यमंत्री ने शाला प्रवेशोत्सव के मौके पर स्कूली बच्चों को तिलक लगाकर, माला पहनाकर तथा उन्हें मिठाई खिलाकर शाला प्रवेश कराया। इस मौके पर मुख्यमंत्री ने स्कूली बच्चों को गणवेश, पुस्तकें तथा स्कूल बैग का भी वितरण किया। मुख्यमंत्री ने विद्यार्थियों, शिक्षक-शिक्षिकाओं, प्राचार्यों और अभिभावकों को नये शिक्षा सत्र के शुभारंभ और शाला प्रवेशोत्सव की बधाई देते हुए कहा कि यही बच्चे हमारा भविष्य हैं और इन बच्चों को शिक्षा का उचित वातावरण देना हमारी जिम्मेदारी है ताकि इनका पढ़ाई में मन लगा रहे।

मुख्यमंत्री ने ऐतिहासिक प्रो जेएन पांडेय शासकीय उत्कृष्ट हिन्दी माध्यम स्कूल के जीर्णोद्धार के लिए 5 करोड़ रूपए की राशि स्वीकृत करते हुए कहा कि शिक्षा के मंदिरों को सुदृढ़ और सुंदर बनाने के लिए राशि की कभी कभी भी आड़े नहीं आएगी। मुख्यमंत्री ने कहा कि उन्होंने प्रदेश के स्कूलों के जीर्णोद्धार और मरम्मत के लिए बजट में 12 सौ करोड़ रूपए की राशि स्वीकृत की थी। इस राशि से वर्तमान में 23 हजार स्कूलों में काम चल रहा है।

दूसरे चरण में 4318 बालवाड़ियों का शुभारंभ

शाला प्रवेशोत्सव के अवसर पर मुख्यमंत्री बालवाड़ी योजना के दूसरे चरण में वर्चुअल रूप से 4 हजार 3 सौ 18 बालवाडिय़ों का शुभारंभ किया। राज्य में बालवाडिय़ों के जरिए पांच से छ- वर्ष के बच्चों को बुनियादी शिक्षा के प्रति जागरुक करने का प्रयास किया जाता है। बालवाड़ी में बच्चों को खेल-खेल में शिक्षा प्रदान की जाती है ताकि स्कूल जाने में उन्हें कोई घबराहट का सामना न करना पड़े। बालवाड़ी योजना के पहले चरण में 5 सितंबर

2022 को 5 हजार 1 सौ 73 बालवाड़ी की शुरूआत की गयी थी। राज्य को यहां से मिले हैं 4 मुख्यमंत्री और एक उप राष्ट्रपति

प्रो. जेएन पांडेय स्कूल एक ऐतिहासिक स्कूल है। इस स्कूल की स्थापना सन 1864 में हुई थी और ये स्कूल कभी कलकत्ता विश्वविद्यालय तथा इलाहाबाद विश्वविद्यालय से भी संबद्ध रहा है। इस स्कूल ने राज्य को चार मुख्यमंत्री दिए हैं। स्व. पं. रविशंकर शुक्ल, स्व. द्वारका प्रसाद मिश्रा, स्व. श्यामा चरण शुक्ल तथा स्व. मोती लाल वोरा इसी स्कूल के विद्यार्थी रहे हैं। इसके साथ ही देश के पूर्व उपराष्ट्रपति स्व. हिदायतुल्ला भी इसी स्कूल के विद्यार्थी रहे हैं।

सीएम ने दूर की छात्रा की हिचक कहा-बेटा,यहां सब अपने लोग हैं

प्रदेश के मुखिया न केवल आम जनता की नब्ज समझते हैं अपितु बच्चों के मनोविज्ञान को भी गहराई से समझते हैं। अपनी बात कहने जब प्रोफेसर जे.एन. पांडे आत्मानंद स्कूल की छात्रा तृप्ति जगत खड़ी हुई। तृप्ति अपनी बात कहने में थोड़ा सा हिचक रही थी। मुख्यमंत्री ने पूरे वात्सल्य से स्नेहपूर्वक कहा, बेटा यहां सब अपने लोग हैं बेझिझक अपनी बात कहो। मुख्यमंत्री की बात को सुनते ही तृप्ति की हिचक पूरी तरह दूर हो गई। उसने बताया कि इस स्कूल में पढ़ाई के अच्छे स्तर को देखते हुए मैंने यहां प्रवेश लिया है। मुझे यहां बहुत अच्छा लग रहा है। उसके बाद मुख्यमंत्री ने छात्रा को शाबासी देते हुए कहा आप कितने अच्छे ढंग से बात रख रहे हैं। मुख्यमंत्री भूपेश बघेल ने शाला प्रवेश उत्सव के अवसर पर बच्चों से आज रू-ब-रू हो रहे थे।

मुख्यमंत्री से बच्चों ने भी बेझिझक होकर अपने दिल की बात कहीं। मुख्यमंत्री ने बच्चों से पूछा कि 16 जून के बदले 26 जून को स्कूल खोलने पर कैसा अनुभव कर रहे हैं। सभी बच्चों ने मुख्यमंत्री को धन्यवाद देते हुए कहा कि 26 जून से स्कूल खुलने से गर्मी और लू से राहत मिली। मुख्यमंत्री ने कहा कि उस समय गर्मी के मौसम और बच्चों के स्वास्थ्य को देखते हुए सरकार ने निर्णय लिया कि स्कूल 26 जून से खोले जाएं। शाला प्रवेश उत्सव शुरू होने से पूर्व ही प्रदेश में बरसात शुरू हो गई। बारिश की फुहारों के साथ ही नए शिक्षा सत्र की शुरूआत हुई।

विद्यार्थी राजेश ने बताया कि हम सबकी पढ़ने में रुचि बढ़ गई है। स्वामी आत्मानंद बीपी पुजारी शाला में पढ़ रही आठवीं की छात्रा सुरभि साहू ने कहा कि स्वामी आत्मानंद स्कूल आरंभ होने से आर्थिक रूप से कमजोर और होनहार बच्चों को भी अच्छी अंग्रेजी शिक्षा का अवसर मिल रहा है। मुख्यमंत्री के समक्ष स्वामी आत्मानंद राजा तालाब स्कूल कक्षा 8वीं की छात्रा कशिश अंजुम खान ने भी शाला प्रवेश उत्सव के अवसर पर अपनी विचार रखी।

मुख्यमंत्री ने स्कूली बच्चों को तिलक लगाकर किया नए शिक्षा सत्र का शुभारंभ

मुख्यमंत्री भूपेश बघेल ने शाला सत्र के पहले दिन राजधानी के जेएन पांडेय शासकीय उत्कृष्ट हिन्दी विद्यालय पहुंचे। इस अवसर पर मुख्यमंत्री ने बच्चों को तिलक लगाकर मिठाई खिलाई। विद्यार्थियों, शिक्षक-शिक्षिकाओं, प्राचार्यों और अभिभावकों को नये शिक्षा सत्र के शुभारंभ और शाला प्रवेशोत्सव की बधाई दी। मां सरस्वती की पूजा कर राज्य स्तरीय शाला प्रवेशोत्सव सत्र 2023-24 का मुख्यमंत्री ने किया शुभारंभ। बच्चों से रूबरू होकर मुख्यमंत्री बघेल आनंदित हुए है। इस अवसर पर मुख्यमंत्री श्री बघेल ने छात्रों को गणवेश वितरित किया भी किया।

चिटफण्ड कंपनियों की 127 करोड़ की संपत्ति की कुर्की

» नीलामी का न्यायालय ने दिया अंतिम आदेश,

रायपुर,26जून 2023(ए)। पुलिस महानिदेशक अशोक जुनेजा ने आज प्रदेश के सभी रेंज के पुलिस महानिरीक्षक एवं सभी जिलों के पुलिस अधीक्षकों से वीडियो कांफ्रेंसिंग के माध्यम से समीक्षा बैठक ली, बैठक में राज्य शासन की प्राथमिकता के बिन्दु और नशीली वस्तुओं के विरूद्ध कार्यवाही एवं नशे के विरूद्ध चलाये जा रहे अभियान की समीक्षा की गई। इस दौरान प्रदेश में नशीले पदार्थों विशेषकर गांजा, इन्जेक्शन, टेबलेट, सीरप आदि के विरूद्ध की जाने वाली कार्यवाही की समीक्षा की गई और इसके विरूद्ध प्रभावी कार्यवाही के निर्देश दिये गये, साथ ही सामाजिक बुराईयों यथा जूआ, सट्टा, अवैध शराब की बिक्री एवं अवैध हथियारों के खिलाफ की जा रही कार्यवाही की भी तुलनात्मक समीक्षा की गई तथा आगामी दिनों में होने वाले विधानसभा चुनावों को दृष्टिगत रखते हुए इस दिशा में प्रभावी कार्यवाही के निर्देश दिये गये।

अब तक 45 हजार 593 निवेशकों को 33 करोड़ 50 लाख रूपये की वापसी

पुलिस महानिदेशक जुनेजा ने प्रदेश के नक्सल प्रभावित क्षेत्रों में स्थानीय आदिवासियों के विरूद्ध दर्ज आपराधिक मामलों को त्वरित निराकरण कार्यवाही की भी समीक्षा की एवं शेष रह गये प्रकरणों का माननीय न्यायालय के माध्यम से त्वरित निराकरण कराने के निर्देश दिये। उन्होंने चिटफंड कंमनियों के विरूद्ध की गई कार्यवाही की भी समीक्षा की। इन मामलों में माननीय न्यायालय द्वारा 127 करोड 48 लाख रूपये की संपत्ति की नीलामी, कुर्की का अंतिम आदेश दिया जा चुका है, जिसमें से 54 करोड़ 90 लाख रूपये की संपत्ति नीलामी, कुर्की एवं राजीनामा से राज्य शासन के खाते में प्राप्त हो चुकी है। इस राशि में से 33 करोड़ 50 लाख रूपये की राशि 45 हजार 593 निवेशकों को वितरित की जा चुकी है।

उक्त सभी संपत्ति शीघ्र-अतिशीघ्र सक्षम अधिकारी और जिला कलेक्टर के समन्वय से नीलामी कर राशि निवेशकों को वितरित करने के निर्देश दिये गये, साथ ही राज्य के बाहर स्थित कंपनियों की संपत्ति की कुर्की-नीलामी की कार्यवाही सक्षम अधिकारी व जिला कलेक्टर के माध्यम से शीघ्र-अतिशीघ्र करने के निर्देश दिये गये।

उक्त बैठक में प्रदेश में भविष्य में होने वाले विधानसभा चुनावों के मद्देनजर आपराधिक स्थिति एवं कानून व्यवस्था की समीक्षा की गई।

जर्जर स्कूलों से होगी नए शिक्षा सत्र की शुरुआत

» अधूरे स्कूल भवन और कीचड़ की गंदगी के बीच पढ़ेंगे बच्चे

बिलासपुर,26जून 2023(ए)। नए शिक्षा सत्र की शुरुआत सोमवार को तिलक लगाकर की गई वहीं अधिकांश स्कूल ऐसे भी हैं जहां स्कूल भवन का निर्माण चल रहा है। स्कूल परिसर में घुटने तक पानी भरा हुआ है, तो कहीं स्कूल पहुंच मार्ग कीचड़ एवं गंदगी से अटा पड़ा है।न्यायधानी के लाजपत राय स्कूल, अंबेडकर स्कूल, तार बाहर प्राथमिक स्कूल की जर्जर हालत को देखकर नहीं लगता यह शिक्षा के केंद्र हैं। कई स्कूलों में बैठने तक की व्यवस्था नहीं है। तारबहार के घोड़ा दाना स्कूल में 90 बच्चे पंजीकृत है, सर्वे के बाद और छात्रों के प्रवेश होने की बात कही जा रही है। इनके लिए महज तीन ही कमरे हैं, एक कमरे में प्रधान पाठक कार्यालय है। वहीं दो कमरे किसी कबाड़ से कम नहीं नजर आते। 90 बच्चों के लिए मात्र 3 शिक्षक है, जिसमें से एक प्रधान पाठक है, मजेदार बात है कि पहली एवं दूसरी कक्षा के छात्रों को एक ही मैडम एक ही कमरे में पढ़ाती है, इससे अंदाजा लगाया जा सकता है कि पढ़ाई कैसे

होती होगी और उसका स्तर क्या होगा, जो शिक्षा व्यवस्था की पोल खोलने के लिए पर्याप्त है।

प्रधान पाठक ने बताया छात्रों की तुलना में कक्षा की संख्या कम है अतिरिक्त कक्षा की मांग पर सामने चार कमरे वाला भवन दिया गया है वो भी अधूरा है। नए शिक्षा सत्र में इस आधे अधूरे निर्माण में पढ़ाई कैसे होगी यह एक बड़ा प्रश्न चिन्ह है । अधूरे नवनिर्मित भवन में ना पानी हैं न शौचालय जैसी मूलभूत सुविधाय हैं, स्कूल की प्रधान पाठीका ने बताया इस अव्यवस्था के बीच हम पढ़ाने मजबूर हैं स्कूल शिक्षा विभाग से शिकायत एवं मांग की गई है फिर भी स्थिति जस की तस बनी हुई है।

इस तरह के हालात लगभग अधिकांश स्कूलों में देखने को मिले है। जब शहरी क्षेत्रों का यह हाल है तो अंदाजा लगाया जा सकता है ग्रामीण क्षेत्रों के स्कूल का क्या हाल होगा। इस विषय में जब जिला शिक्षा अधिकारी से जानकारी चाही गई तो उन्होंने कहा अभी शाला प्रवेश उत्सव कार्यक्रम में व्यस्त हैं ,। एक तरफ प्रवेश उत्सव तो दूसरी ओर जर्जर स्कूलों की दयनीय हालात। ऐसे में वास्तविकता आपके सामने हैं यह सारी व्यवस्था स्कूल शिक्षा विभाग के दावों की पोल खोल रहा है।

किसान को जान से मारने की धमकी देने वाला नेता को पुलिस ने किया गिरफ्तार

बिलासपुर,26जून 2023(ए)। किसानों की जमीन कब्जाने की नियत से उन्हें उठा ले जाने की धमकी देने वाले युवक कांग्रेस के शहर जिलाध्यक्ष शेरू असलम को सरकंडा पुलिस ने गिरफ्तार कर लिया है। शेरू के खिलाफ धारा 151 के तहत प्रतिबंधात्मक कार्रवाई की गई है। पुलिस ने शेरू असलम को सिटी मजिस्ट्रेट के सामने पेश किया है।

दरअसल पूरा प्रकरण बिलासपुर का था जहां कुछ किसानों ने आरोप लगाया था की शेरू असलम नाम का दबंग नेता जो की बिलासपुर शहर का युवक कांग्रेस संगठन का प्रमुख भी है उनकी जमीन कब्जाने की नियत से उन्हें धमकी दे रहा है। इससे जुड़ा एक वीडियों भी सामने आया था। पूरे मामले के बाद जहाँ कांग्रेस बैकफुट पर थी वही भाजपा ने मुखर होकर इसका विरोध किया था। बिलासपुर सांसद और भाजपा प्रदेश अध्यक्ष अरुण साव ने कह दिया था कि उनकी सरकार आई तो बुलडोजर चलेगा। वही चौतरफा दबाव पड़ने के बाद आरोपी शेरू असलम के खिलाफ प्राथमिकी दर्ज कर ली गई थी, वही आज उसे गिरफ्तार भी कर लिया गया।

किसान को धमकाने वाले कांग्रेस नेता शेरू असलम को बिलासपुर पुलिस ने गिरफ्तार किया है। पिछले दिनों शहर युवा कांग्रेस के जिला अध्यक्ष शेरू असलम का किसान को धमकाते हुए वीडियो वायरल हुआ था। वीडियो वायरल होने के बाद मामले ने जमकर तूल पकड़ा था। पीड़ित किसान उमेश साहू ने इसकी शिकायत कलेक्टर, एसपी से भी की थी। शिकायत को गंभीरता से लेते हुए कलेक्टर शौरभ कुमार ने पुलिस को कार्रवाई करने के निर्देश दिए थे। पुलिस ने मामले में 145, 506 के तहत अपराध दर्ज रविवार को किया गया था। आज पुलिस ने बड़ी कार्रवाई करते हुए शेरू असलम को गिरफ्तार किया।

नहीं हुआ शाला प्रवेशोत्सव

» बालोद के स्कूल में बच्चों ने जड़ा ताला,बारिश में भीगते हुए किया प्रदर्शन

बालोद,26 जून 2023(ए)। छत्तीसगढ़ में आज यानि सोमवार से नए शिक्षण सत्र की शुरुआत हो गई है। नए शैक्षणिक सत्र की शुरुआत में आज प्रदेशभर के सभी स्कूलों में शाला प्रवेश उत्सव कार्यक्रम मनाया जा रहा है। मगर शाला प्रवेशोत्सव के पहले ही दिन बालोद जिले में अलग ही नजारा देखने को मिला। यहां एक सरकारी स्कूल के छात्रों ने आज स्कूल के गेट पर ताला जड़ दिया और भरे बरसात के बीच स्कूल के बाहर प्रदर्शन करने लगे। बताया जा रहा है कि, शिक्षक की मांग को लेकर छात्रों ने प्रदर्शन किया। मामला गुरुर ब्लाक के ग्राम देवकोट में स्तिथ

शासकीय प्राथमिक शाला का हैं। बताया जा रहा है कि, इस स्कूल में पदस्थ शिक्षक मोहन सिन्हा का तबादला देवकोट प्राथमिक शाला से मासूल स्कूल कर दिया गया है। इसे यथावत देवकोट स्कूल में रखने बच्चों ने पालकों संग स्कूल के बाहर ताला जड़ दिया है और बरसात में स्कूल के बाहर ही प्रदर्शन करने लगे। स्कूली बच्चों के प्रदर्शन के बावजूद मौके पर एक भी जिम्मेदार अधिकारी स्कूल नहीं पहुंचे हैं। बता दें कि, नए शिक्षा सत्र की शुरुआत से पहले शिक्षा विभाग ने युद्ध स्तर पर तैयारी करने की बात कही थी। सभी व्यवस्था दुरुस्त होने के दावे भी कहे थे, लेकिन दावों का क्या है..? हमेशा की तरह दावे सिर्फ कागजों में ही है।

नहीं रहे देवराज पटेल

सड़क हादसे ने ली जान

रायपुर ,26 जून 2023(ए)। दिल से बुरा लगता है से करोड़ों लोगों के बीच अपनी जगह बनाने वाले छत्तीसगढ़ के मशहूर कॉमेडी यूट्यूबर देवराज पटेल का सड़क हादसे में निधन हो गया है। मिली जानकारी के मुताबिक देवराज पटेल का रायपुर के लाभांडी के पास सड़क हादसे में निधन हो गया। तेज रफ्तार ट्रक ने यूट्यूबर के बाइक को पीछे से टक्कर मार दी। जिसके कारण देवराज की मौत हो गई। यह पूरा मामला तेलीबांधा थाना क्षेत्र का है।

देवराज पटेल के निधन पर सीएम भूपेश बघेल ने ट्वीट करते हुए कहा, दिल से बुरा लगता है से करोड़ों लोगों के बीच अपनी जगह बनाने वाले, हम सबको हंसाने वाले देवराज पटेल आज हमारे बीच से चले गए. इस बाल उम्र में अद्भुत प्रतिभा की क्षति बहुत दुखदायी है. ईश्वर उनके परिवार और चाहने वालों को यह दुःख सहने की शक्ति दे. ओम् शांति

फेमस यूट्यूबर देवराज पटेल के निधन पर सीएम बघेल ने जताया दुख, सीएम भूपेश बघेल ने देवराज के निधन पर गहरा शोक व्यक्त करते हुए कहा है कि दिल से बुरा लगता है से करोड़ों लोगों के बीच अपनी जगह बनाने वाले, हम सबको हंसाने वाले देवराज पटेल आज हमारे बीच से चले गए. इस बाल उम्र में अद्भुत प्रतिभा की क्षति बहुत दुखदायी है. ईश्वर उनके परिवार और चाहने वालों को यह दुःख सहने की शक्ति दे. ओम् शांति

विद्यालयों की जर्जर स्थिति में बच्चे कैसे करेंगे पढ़ाई ?

रायपुर,26जून 2023(ए)। वरिष्ठ विधायक एवं पूर्व मंत्री बृजमोहन अग्रवाल ने प्रदेश की स्कूलों की दशा और व्याप्त अव्यवस्था पर भूपेश सरकार पर आरोप लगाया है। प्रदेश में स्कूली शिक्षा की बेहतरी के दावों का जमीनी सच पूरी तरह झूठ से प्रेरित बताया है। आज राज्य में सोमवार से नए शिक्षा सत्र की शुरुआत हुई है। ऐसे में बीजेपी विधायक बृजमोहन अग्रवाल ने जर्जर स्कूल भवन, सुविधाओं के अभाव, शिक्षकों की कमी और स्कूल तक पहुंचने की दिक्कतों के बीच शाला प्रवेश को लेकर तंज कसा। जांजगीर-चाँपा जिले में समग्र शिक्षा योजना के तहत स्कूलों की मरम्मत के लिए मार्च माह में राशि जारी होने के बावजूद जांजगीर-चांपा जिले की 23 और सक्ती जिले की 36 (कुल 59) स्कूलों की मरम्मत का काम अब तक पूरा नहीं हुआ है। दो दर्जन से ज्यादा स्कूलों की मरम्मत का काम अब तक अधूरा है। ताराशिव में गत 23 जनवरी को भेंट-मुलाकात कार्यक्रम में ही यह घोषणा की गई थी जिसका अब तक अता-पता नहीं है।

श्री अग्रवाल ने खुलासा किया कि प्रदेश में 30 हजार से अधिक स्कूल जर्जर हैं जिसका जीर्णोद्धार सरकार ने नहीं किया है। पिछले साढ़े चार साल में उन्होंने स्कूल के मरम्मत व मेंटनेंस में कोई ध्यान नहीं दिया। जिसका परिणाम अब सामने है। श्री अग्रवाल ने कहा कि प्रदेश सरकार गुणवत्तायुक्त शिक्षा के दावे करके डींगे तो हाँक रही है लेकिन प्रदेशभर में शिक्षा की बुनियादी जरूरतों और सुविधाओं के प्रति सरकार पूरी तरह उदासीन है। राजधानी से लगे ताराशिव में ही मुख्यमंत्री भूपेश बघेल की घोषणा के बावजूद हायर सेकेंडरी स्कूल नहीं खोलना प्रदेश सरकार के दावों की पोल तो खोल ही रहा है, साथ ही मुख्यमंत्री के उस दावे की धज्जियां भी उडा रहा है ।

जेके लक्ष्मी सीमेंट अग्निकांड मामले में न्यायालय का एक बड़ा फैसला

» न्यायालय ने सभी आरोपियों को किया दोषमुक्त, 800 करोड़ का हुआ था नुकसान

रायपुर /दुर्ग ,26 जून 2023 (ए)। छत्तीसगढ़ के दुर्ग जिले में 10 साल पहले जेके लक्ष्मी सीमेंट फैक्ट्री में हुए अग्निकांड में सभी आरोपियों को न्यायालय ने बेकसूर पाते हुए बरी कर दिया है। एडवोकेट बीपी सिंह ने इस फैसले को छत्तीसगढ़ का सबसे बड़ा फैसला बताया है। उन्होंने कहा कि इस अग्निकांड में 800 करोड़ रुपए के नुकसान का दावा किया गया था। पुलिस ने गांव के भोले-भाले बेकसूर ग्रामीणों को फंसाया, लेकिन उन्हें आज न्याय मिला है।

वरिष्ठ अधिवक्ता बीपी सिंह ने कहा कि 4 अप्रैल 2013 को नंदनी थाना क्षेत्र के मलपुरी खुर्द स्थित फैक्ट्री के अंदर बड़ा हादसा हुआ था। कुछ उपद्रवियों ने फैक्ट्री के अंदर आग लगा दिया था। इसमें 40 से अधिक गाड़ियों को जला दिया गया था। जेके लक्ष्मी के तत्कालीन एमडी डीके मेहता ने इस घटना में 800 करोड़ रुपए के नुकसान का दावा किया था। अग्निकांड को रोकने के लिए जामुल, नंदनी, सुपेला, छावनी, पुलगांव, धमधा सहित 8 थानों से 200 जवानों का बल पहुंचा था। मामला इतना बड़ा हो गया था कि तत्कालीन कलेक्टर ब्रजेश मिश्रा, एसपी आनंद छाबड़ा ने खुद कमान संभाली थी। उनके निर्देश पर सीएसपी रवीन्द्र उपाध्याय सहित टीआई, विशाल सोम, बृजेश कुशवाहा, एसआर पठारे, एसआई पीपी अवधिया सहित अन्य अधिकारी पहुंचे थे। आगजनी में पुलिस वालों ने आरोप लगाया कि उपद्रवियों ने आग लगाने के साथ पुलिस अधिकारियों को मारा, उनके कपड़े फाड़े और उन्हें जिंदा जलाने की कोशिश की। इसके बाद पुलिस ने इस मामले में 52 लोगों के खिलाफ नामजद और 200 से अधिक के खिलाफ संदिग्ध के रूप में मामला दर्ज किया था। पुलिस ने हत्या का प्रयास, लूट, बलवा, डकैती

सहित गंभीर धाराओं के तहत 8 प्रकरण और 13 केस सामान्य सहित कुल 21 प्रकरण दर्ज किए थे।

अधिवक्ता बीपी सिंह ने बताया कि इस मामले में जिन लोगों को पुलिस ने आरोपी बनाया वो पूरी तरह से बेकसूर थे। जब जेके लक्ष्मी सीमेंट फैक्ट्री स्थापित हो रही थी तो तत्कालीन कलेक्टर ब्रजेश मिश्रा, जोगी कांग्रेस के नेता और ग्रामीण वीरेंद्र के बीच 7 नवंबर 2012 को एक एमओयू हुआ था। इसमें यह तय हुआ था कि जिन ग्रामीणों की जमीन अधिग्रहित की जाएगी उनको फैक्ट्री में नौकरी दी जाएगी। जब फैक्ट्री बन गई तो कंपनी एमओयू से मुकर गई। इसलिए गांव के लोग पिछले दो तीन महीने से फैक्ट्री के बाहर बैठकर शांतिपूर्ण तरीके से अपनी मांग को लेकर आंदोलन कर रहे थे।

मजदूर को मारकर 25 फिट नीचे दबा दिया गया था

अधिवक्ता बीपी सिंह ने बताया कि फैक्ट्री के अंदर जो दंगा हुआ वो फैक्ट्री प्रबंधन की लापरवाही से हुआ था। दरअसल घटना से दो दिन पहले 2 अप्रैल 2013 को तरुण बंजारे नाम के एक युवक की फैक्ट्री में काम करते समय दुर्घटना में मौत हो गई। कंपनी के लोगों ने मामले को दबाने के लिए तरुण के शव को गड्ढा करके 25 फिट नीचे दफना दिया था। जैसे ही इसकी जानकारी ग्रामीणों को हुई वो लोग गुस्से में फैक्ट्री के अंदर घुस गए। इसके बाद मामला बढ़ता गया। मजदूरों का कहना है कि उनके द्वारा आग नहीं लगाई गई। आग बीमा का लाभ लेने के लिए फैक्ट्री के लोगों ने खुद लगाई थी। मजदूर की मौत के मामले लेबर कोर्ट ने जेके लक्ष्मी सीमेंट फैक्ट्री के जिम्मेदारों को सजा भी दी है।

घटना के बाद पुलिस अधिकारी इतने गुस्से में थे कि उन्होंने घटना के समय एक भी गिरफ्तारी नहीं, लेकिन अपनी कुछ घंटे बाद देर रात गांव में घुसी और घरों में घुसकर महिलाओं बच्चों और पुरुषों को गिरफ्तार कर थाने ले गई। पुलिस ने उस रात लगभग 82 लोगों को गिरफ्तार किया था। बाद में ग्रामीणों ने जब थाने का घेराव किया और मामला बढ़ने लगा तो पुलिस ने 52 के खिलाफ एफआईआर दर्ज की और 30 लोगों को छोड़ा था।

पूरक परीक्षा फॉर्म भरने की तारीख में हुई बढ़ोत्तरी

रायपुर,26 जून 2023(ए)। रायपुर। छत्तीसगढ़ माध्यमिक शिक्षा मण्डल ने हाईस्कूल/हायर सेकण्डरी पूरक परीक्षा के लिए परीक्षा फार्म भरने की तारीख में बढ़ोतरी की है. फार्म भरने की अंतिम तिथि 14 जून से बढ़ाकर 27 जून कर दी गई है. छत्तीसगढ़ माध्यमिक शिक्षा मण्डल के सचिव प्रो. वीके गोयल की ओर से जारी बयान में बताया गया कि हाईस्कूल / हायर सेकण्डरी पूरक परीक्षा के लिए आवेदन फार्म भरने की अंतिम तिथि सामान्य शुल्क के साथ 14 जून और विलंब शुल्क के साथ 20 जून निर्धारित की गई थी.

सचिव ने बताया कि अनेक छात्रों ने अंतिम तिथि तक विभिन्न कारणों से परीक्षा फार्म नहीं भरने का हवाला देते हुए परीक्षा फार्म भरने की तारीख में वृद्धि करने की मांग की थी. छात्र हित को ध्यान में रखते हुए फार्म भरने की अंतिम तिथि 27 जून को शाम 5.30 बजे तक बढ़ाई गई है.

प्रकाशक,मुद्रक,स्वामी अविनाश कुमार सिंह के द्वारा सांई ऑफसेट प्रिंटर्स,नमनाकला,संत हरकेवल विद्यापीठ के पास,अम्बिकापुर से मुद्रित एवं प्रकाशित। संपादक-अविनाश कुमार सिंह* (पी.आर.बी.कानून के अनुसार संपूर्ण संपादकीय दायित्व के लिए जिम्मेदार)
RNI Reg.No. CHHHIN/2004/15050,मो. 94062-23001,98265-32611,Email:ghatatighatana11@ gmail.com,Website:www.ghatatighatana.com, (सभी विवादों का न्याय क्षेत्र अम्बिकापुर न्यायालय मान्य होगा)